

Einwohnergemeinde Oberlangenegg
3616 Schwarzenegg
www.oberlangenegg.ch



Rechnung 2023

Gemeinderat

09.04.2024

Gemeindeversammlung

28.05.2024

Inhalt

1	BERICHTERSTATTUNG	4
1.1	Bericht	4
1.1.1	Erfolgsrechnung	5
1.1.2	Spezialfinanzierungen (SF)	9
1.1.4	Investitionsrechnung	10
1.1.5	Bilanz	10
1.1.6	Nachkredite	10
1.2	Spezialfinanzierungen	11
2	ECKDATEN	12
2.1	Übersicht	12
2.2	Selbstfinanzierung / Finanzierungsergebnis	13
2.3	Gestufte Erfolgsausweise	14
2.3.1	Gesamter Haushalt	14
2.3.2	Allgemeiner Haushalt	14
2.3.3	Wasserversorgung	16
2.3.4	Abwasserentsorgung	17
2.3.5	Abfall	17
3	BILANZ	18
4	FUNKTIONEN	20
4.1	Erfolgsrechnung	20
4.1.1	Kommentar	21
4.2	Investitionsrechnung	26
5	SACHGRUPPEN	27
5.1	Erfolgsrechnung	27
5.2	Investitionsrechnung	28
6	GELDFLUSSRECHNUNG	29
7	FINANZKENNZAHLEN	31
7.1	Gesamthaushalt	31
7.2	Allgemeiner Haushalt	32

7.3 Spezialfinanzierung Wasserversorgung.....	33
7.4 Spezialfinanzierung Abwasserentsorgung.....	33
7.5 Spezialfinanzierung Abfall	34
8 ANTRAG DER EXEKUTIVE.....	35
9 BESTÄTIGUNGSBERICHT	37
10 GENEHMIGUNG DER JAHRESRECHNUNG	39
11 ANHANG	40
11.1 Regelwerk	40
11.1.1 Angewendetes Regelwerk.....	40
11.1.2 Bewertung Finanzvermögen	40
11.1.3 Bewertung Verwaltungsvermögen.....	41
11.1.4 Aktivierungsgrenzen.....	41
11.1.5 Bestehendes Verwaltungsvermögen.....	41
11.2 Grundlagen der Jahresrechnung	42
11.3 Eigenkapitalnachweis	43
11.4 Rückstellungsspiegel.....	44
11.5 Beteiligungsspiegel.....	45
11.6 Gewährleistungsspiegel.....	47
11.7 Anlagespiegel.....	48
11.8 Kreditkontrolle	51
11.8.2 Verpflichtungskredite für Investitionen ab 2016 (HRM2).....	51
11.8.3 Nachkredite.....	52
11.9 Zusätzliche Angaben	55
 Bilanz	 56
Erfolgsrechnung nach Funktionen	69
Erfolgsrechnung nach Sachgruppen.....	94
Investitionsrechnung nach Funktionen	104
Investitionsrechnung nach Sachgruppen.....	106

1 BERICHTERSTATTUNG

1.1 Bericht

Allgemeines

Die Jahresrechnung 2023 wurde nach dem Rechnungslegungsmodell HRM2 gemäss Art. 70 Gemeindegesetz (GG, BSG 170.11) erstellt. Zum Einsatz gelangte das EDV-System der Firma Dialog Verwaltungs-Data AG. Zuständig für die Rechnungsführung ist die Finanzverwalterin a.l., Alexandra Zürcher, Mandatsleiterin FP Finances Publiques AG.

Ergebnisse

Nach HRM2 muss das Ergebnis des Gesamthaushalts von der Gemeindeversammlung genehmigt werden.

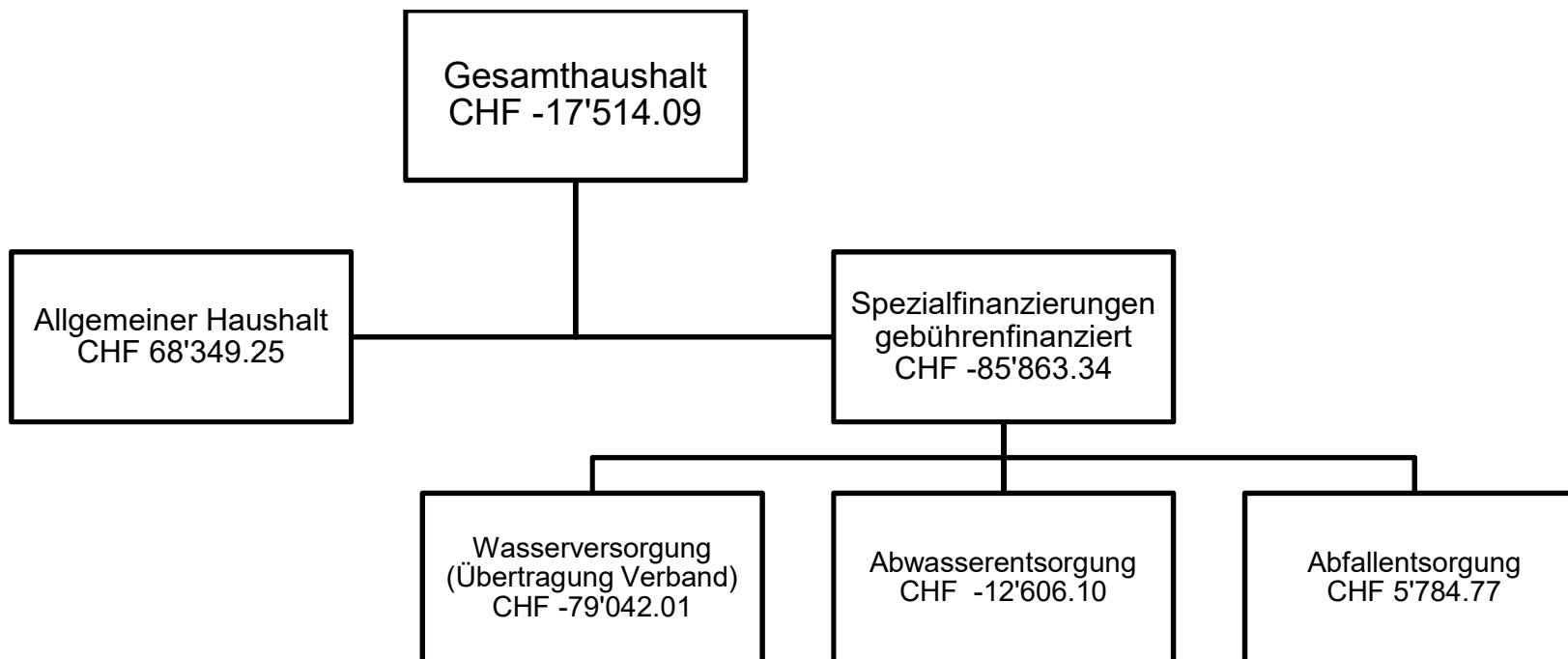

1.1.1 Erfolgsrechnung**Ergebnis Gesamthaushalt**

Der Gesamthaushalt schliesst mit einem Aufwandüberschuss von CHF 17'514.09 ab. Budgetiert war ein Aufwandüberschuss von CHF 237'810.00. Die Besserstellung gegenüber dem Budget 2023 beträgt CHF 220'295.91.

Ergebnis Allgemeiner Haushalt

Der Allgemeine Haushalt schliesst mit einem Ertragsüberschuss von CHF 68'349.25 ab. Budgetiert war ein Aufwandüberschuss von CHF 210'360.00. Die Besserstellung gegenüber dem Budget beträgt CHF 278'709.25.

Die nachfolgenden Kommentare beziehen sich auf den Gesamthaushalt.

Personalaufwand (Sachgruppe 30)

Der gesamte Personalaufwand fällt gegenüber dem Budget CHF 102'919.95 tiefer aus. Vor allem im Bereich der Löhne Verwaltungspersonal ist ein Minderaufwand festzustellen. Im Rechnungsjahr kam es zu einem Personalwechsel Gemeindeverwalterin, hierbei musste eine Überbrückung sichergestellt werden, dies führte zu einem Mehraufwand bei den Honoraren. Für Aus- und Weiterbildungen des Personals wurde weniger ausgegeben.

		Rechnung 2023	Budget 2023	Rechnung 2022
		Aufwand	Aufwand	Aufwand
30	Personalaufwand	395'650.05	498'570.00	439'356.07
300	Behörden und Kommissionen	44'033.90	49'300.00	53'264.55
301	Löhne des Verwaltungs- und Betriebspersonals	278'334.75	355'300.00	323'188.23
302	Löhne der Lehrpersonen		1'500.00	
304	Zulagen	1'287.00	1'200.00	1'097.00
305	Arbeitgeberbeiträge	33'801.45	41'370.00	43'051.25
309	Übriger Personalaufwand	38'192.95	49'900.00	18'755.04

Sach- und übriger Betriebsaufwand (Sachgruppe 31)

Der Sachaufwand weist einen Minderaufwand gegenüber dem Budget von CHF 14'194.60 (2.35%) aus. In vielen Bereichen fiel der Aufwand für die Wasserversorgung weg. Die Kosten für die Ver- und Entsorgung Liegenschaften Verwaltungsvermögen verzeichnet einen Minderaufwand. Die Kosten für Dienstleistungen und Honorare fiel aufgrund der externen Unterstützung in der Verwaltung deutlich höher aus. Der bauliche und betriebliche Unterhalt fiel deutlich tiefer aus; Minderaufwand rund CHF 56'853.30. Im Bereich Gemeindestrassen wurde u.a. für Schneeräumung durch

Dritte weniger ausgegeben. Im Bereich Hochbauten wurde jedoch mehr als budgetiert ausgegeben. Die Gemeindeverwaltung wurde sanft renoviert. Die Unter- und Überschreitungen sind in der untenstehenden Aufstellung ersichtlich.

		Rechnung 2023	Budget 2023	Rechnung 2022
		Aufwand	Aufwand	Aufwand
31	Sach- und übriger Betriebsaufwand	589'755.40	603'950.00	538'224.33
310	Material- und Warenaufwand	61'567.97	66'650.00	53'033.31
311	Nicht aktivierbare Anlagen	45'156.25	58'800.00	57'272.31
312	Ver- und Entsorgung Liegenschaften Verwaltungsvermögen	23'503.93	43'600.00	29'366.22
313	Dienstleistungen und Honorare	226'015.91	127'450.00	148'626.39
314	Baulicher Unterhalt und betrieblicher Unterhalt	106'146.70	163'000.00	114'080.81
315	Unterhalt Mobilien und immaterielle Anlagen	50'247.14	67'800.00	66'087.18
316	Mieten, Leasing, Pachten, Benützungsgebühren	40'378.25	38'600.00	36'805.46
317	Spesenentschädigungen	14'889.80	16'050.00	18'811.97
318	Wertberichtigungen auf Forderungen	6'561.60	3'400.00	-842.70
319	Verschiedener Betriebsaufwand	15'287.85	18'600.00	14'983.38

Abschreibungen (Sachgruppe 33)

Das bestehende Verwaltungsvermögen (Art. T2-4 Abs. 1 Ziff. 1. bis 4., Übergangsbestimmung GV) wurde per 01.01.2016 zu Buchwerten in HRM2 übernommen und beträgt CHF 2'070'000.00. Per 01.01.2017 wurde die Einwohnergemeinde Sitzgemeinde der Feuerwehr Schwarzenegg regio. Das bestehende Verwaltungsvermögen erhöhte sich um CHF 38'905.00 auf CHF 2'108'905.00. Das Verwaltungsvermögen wird innerhalb von 15 Jahren abgeschrieben, was einem Abschreibungssatz von 6.7% entspricht. Eine Jahrest tranche inkl. der Feuerwehr Schwarzenegg regio beträgt CHF 140'593.65.

Ab 2016 werden die ordentlichen Abschreibungen nach Anlagekategorien und Nutzungsdauer linear abgeschrieben.

		Rechnung 2023	Budget 2023	Rechnung 2022
		Aufwand	Aufwand	Aufwand
33	Abschreibungen Verwaltungsvermögen	269'417.85	214'300.00	184'615.00
330	Sachanlagen VV	269'417.85	214'300.00	184'615.00

Finanzaufwand (Sachgruppe 34)

Der Finanzaufwand betrug CHF 86'822.77. Budgetiert war ein Aufwand von CHF 190'650.00. Unter den Finanzaufwand fallen auch die Ausgaben für die Liegenschaften im Finanzvermögen (Versorgungszentrum, Schulhaus Kreuzweg). Der Minderaufwand ist darauf zurückzuführen, dass die Heizung im Versorgungszentrum noch nicht ersetzt worden ist. Dieser Aufwand fällt im aktuellen Jahr an. Der Zinsaufwand wurde zu tief budgetiert.

		Rechnung 2023	Budget 2023	Rechnung 2022
		Aufwand	Aufwand	Aufwand
34	Finanzaufwand	86'822.77	190'650.00	66'445.84
340	Zinsaufwand	20'117.27	5'350.00	6'664.09
343	Liegenschaftenaufwand Finanzvermögen	65'022.45	182'700.00	58'699.10
349	Verschiedener Finanzaufwand	1'683.05	2'600.00	1'082.65

Transferaufwand (Sachgruppe 36)

Unter Transferaufwand werden die Geldströme zwischen Gemeinwesen und Kanton erfasst. Der Aufwand für 2023 beziffert sich auf CHF 2'082'806.82 und liegt CHF 704'456.82 über dem Budgetwert. Für die Lastenverteiler Sozialhilfe, Familienzulagen und Ergänzungsleistungen wurden wiederum periodengerechte Abgrenzungen vorgenommen. Die grösste Abweichung ist auf die buchhalterische Überführung der Wasserversorgung in den Verband Wasserversorgung Zulgtal zurückzuführen.

		Rechnung 2023	Budget 2023	Rechnung 2022
		Aufwand	Aufwand	Aufwand
36	Transferaufwand	2'082'806.82	1'378'350.00	1'325'403.59
361	Entschädigungen an Gemeinwesen	973'125.55	1'061'200.00	1'051'000.44
362	Finanz- und Lastenausgleich	86'364.00	88'100.00	88'279.00
363	Beiträge an Gemeinwesen und Dritte	1'022'869.17	228'050.00	185'676.15
366	Abschreibungen Investitionsbeiträge	448.10	1'000.00	448.00

Ausserordentlicher Aufwand (Sachgruppe 38)

Einlagen in das Eigenkapital werden als ausserordentlicher Aufwand dargestellt. Im Rechnungsjahr 2023 wurden CHF 61'567.00 als Vorfinanzierungen in das Eigenkapital eingelegt. Dabei handelt es sich um Rückstellungen für den späteren Gebäudeunterhalt der Liegenschaften im Finanzvermögen und für die Waldwirtschaft.

Fiskalertrag (Sachgruppe 40)

Steueranlage: 1.95-fache der einfachen Steuer

Liegenschaftssteuer: 1,3 ‰ des amtlichen Wertes

Der Fiskalertrag liegt insgesamt CHF 64'177.10 über dem Budget von CHF 926'000.00. Die Einkommensteuern natürliche Personen sind höher als budgetiert ausgefallen. Die Vermögensgewinnsteuern sind sehr schwer zu budgetieren und eine reine Schätzung. Im Rechnungsjahr wurden sowohl bei den Grundstücksgewinnsteuern wie auch bei den Sonderveranlagungen mehr Ertrag verzeichnet.

		Rechnung 2024	Budget 2023	Rechnung 2022
		Ertrag	Ertrag	Ertrag
40	Fiskalertrag	990'177.10	926'000.00	871'758.95
400	Direkte Steuern natürliche Personen	831'909.25	796'500.00	761'437.30
401	Direkte Steuern juristische Personen	28'852.80	25'500.00	13'921.60
402	Übrige Direkte Steuern	127'355.05	102'200.00	94'580.05
403	Besitz- und Aufwandsteuern	2'060.00	1'800.00	1'820.00

Entgelte (Sachgruppe 42)

Die Entgelte betragen CHF 355'150.30. Budgetiert war ein Ertrag von CHF 461'650.00. Die «Schlechterstellung» von CHF 106'499.70 ist hauptsächlich auf den Wegfall der Erträge Wasserversorgung zurückzuführen.

		Rechnung 2024	Budget 2023	Rechnung 2022
		Ertrag	Ertrag	Ertrag
42	Entgelte	355'150.30	461'650.00	503'260.78
420	Ersatzabgaben	27'440.20	28'000.00	22'373.40
421	Gebühren für Amtshandlungen	16'371.45	17'600.00	32'631.05
424	Benützungsgebühren und Dienstleistungen	172'705.25	230'200.00	204'156.40
425	Erlös aus Verkäufen	58'866.70	168'500.00	188'536.35
426	Rückerstattungen	78'816.70	15'850.00	53'213.58
427	Bussen	950.00	1'500.00	2'350.00

Finanzertrag (Sachgruppe 44)

Der Finanzertrag von CHF 278'555.80 ist im geplanten Bereich (Budget: CHF 269'710.00).

Transferertrag (Sachgruppe 46)

Der Transferertrag betrug CHF 810'577.45. Budgetiert waren CHF 846'900.00. Die Mehrerträge resultieren hauptsächlich aus den Schülerbeiträgen des Kantons.

		Rechnung 2024	Budget 2023	Rechnung 2022
		Ertrag	Ertrag	Ertrag
46	Transferertrag	910'577.45	846'900.00	890'852.05
460	Ertragsanteile	1'930.00	2'000.00	1'879.30
461	Entschädigungen von Gemeinwesen	431'177.00	397'500.00	427'956.85
462	Finanz- und Lastenausgleich	454'763.00	433'800.00	425'985.00
463	Beiträge von Gemeinwesen und Dritten	22'547.45	13'500.00	34'815.80
469	Verschiedener Transferertrag	160.00	100.00	215.10

1.1.2 Spezialfinanzierungen (SF)**SF Wasserversorgung**

Die Wasserversorgung wurde buchhalterisch aufgelöst und in den Verband Wasserversorgung Zug überführt.

SF Abwasserentsorgung

Die Abwasserentsorgung (Funktion 7201) schliesst mit einem **Aufwandüberschuss von CHF 12'606.10** ab. Budgetiert wurde ein Defizit von CHF 11'100.00. Die Schlechterstellung gegenüber dem Budget 2023 beträgt CHF 1'506.10.

Das Eigenkapital (Rechnungsausgleich) der SF Abwasserentsorgung beträgt CHF 178'097.65 (Konto: 29002.01).

Der Bestand des Werterhalts beläuft sich auf CHF 614'906.70 (Konto: 29302.01).

Das höhere Defizit ist u.a. darauf zurückzuführen, dass die Gebühren tiefer ausgefallen sind.

SF Abfall

Die Abfallentsorgung (Funktion 7301) schliesst mit einem **Ertragsüberschuss von CHF 5'784.77** ab. Budgetiert wurde ein Aufwandüberschuss von CHF 4'600.00. Die Besserstellung gegenüber dem Budget 2023 beträgt CHF 10'384.77.

Das Eigenkapital (Rechnungsausgleich) der SF Abfall beträgt CHF 53'906.80 (Konto: 29003.01).

Diverse Ausgaben sind tiefer ausgefallen. Zusätzlich führten Mehrerträge zu dem besseren Ergebnis.

1.1.4 Investitionsrechnung

Der Gemeinderat hat die Aktivierungsgrenze für Investitionen im Allgemeinen Haushalt CHF 25'000.00 und für die Spezialfinanzierungen auf CHF 10'000.00 festgelegt (s/Art. 79a GV). Das bedeutet, dass Investitionen unterhalb der Aktivierungsgrenze der Erfolgsrechnung belastet werden. Dabei ist eine konstante Praxis über mehrere Jahre hinweg anzuwenden.

Es wurden Nettoinvestitionen von CHF 45'834.20 getätigt. Davon betragen CHF 26'914.25 den allgemeinen Haushalt und CHF 18'919.95 den spezialfinanzierten Bereich Abwasserentsorgung.

1.1.5 Bilanz

Das Finanzvermögen hat um rund CHF 193'000.00 abgenommen. Die flüssigen Mittel haben um rund CHF 168'660.00 abgenommen. Das Verwaltungsvermögen hat um die Nettoinvestitionen abzüglich der ordentlichen und ausserplanmässigen Abschreibungen um CHF 224'031.75 abgenommen. Die ausserplanmässigen Abschreibungen betreffen die buchhalterische Ausgliederung der Wasserversorgung.

Das Fremdkapital hat um rund CHF 673'000.00 zugenommen. Hauptsächlich ist die Zunahme auf die noch nicht Geldwerte überführung der Wasserversorgung (Werterhalt) zurückzuführen. Das Eigenkapital ist um CHF 866'066.04 gesunken. Auch in diesem Fall ist die Überführung der Wasserversorgung verantwortlich.

1.1.6 Nachkredite

Total:	CHF	1'119'196.19
--------	-----	--------------

davon:

in Kompetenz des Gemeinderat	CHF	91'580.12
------------------------------	-----	-----------

Gebundene Ausgaben	CHF	932'715.92
--------------------	-----	------------

in Kompetenz der Gemeindeversammlung	CHF	94'900.15	Bereits beschlossen am 21.06.2023
--------------------------------------	-----	-----------	-----------------------------------

1.2 Spezialfinanzierungen

(Gebührenfinanzierte Bereiche gemäss Art. 30 Bst. b FHDV)

SF Wasserversorgung			
	Rechnung 2023 CHF	Budget 2023 CHF	Rechnung 2022 CHF
Erfolg	-79'042.01	0.00	18'490.17
Verwaltungsvermögen per 31.12.2023	0.00		85'637.40
Bestand Werterhalt per 31.12.2023	0.00		824'814.56
Eigenkapital SF per 31.12.2023	0.00		79'042.01
SF Abwasserentsorgung			
	Rechnung 2023 CHF	Budget 2023 CHF	Rechnung 2022 CHF
Erfolg	-12'606.10	-11'100.00	-5'937.00
Verwaltungsvermögen per 31.12.2023	535'062.10		522'723.35
Bestand Werterhalt per 31.12.2023	614'906.70		586'473.90
Eigenkapital SF per 31.12.2023	178'097.65		190'703.75
SF Abfall			
	Rechnung 2023 CHF	Budget 2023 CHF	Rechnung 2022 CHF
Erfolg	5'784.77	-4'600.00	- 8'668.21
Verwaltungsvermögen per 31.12.2023	32'667.45		37'334.10
Eigenkapital SF per 31.12.2023	53'906.80		48'122.03

2 ECKDATEN**2.1 Übersicht**

	Rechnung 2023	Budget 2023	Rechnung 2022
Jahresergebnis ER Gesamthaushalt	-17'514.09	-237'810.00	-28'622.83
Jahresergebnis ER Allgemeiner Haushalt	68'349.25	-210'360.00	-49'844.21
Jahresergebnis gesetzliche Spezialfinanzierungen	-85'863.34	-27'450.00	21'221.38
Steuerertrag natürliche Personen	831'909.25	796'500.00	761'437.30
Steuerertrag juristische Personen	28'852.80	25'500.00	13'921.60
Liegenschaftssteuer	97'072.65	84'000.00	85'100.20
Nettoinvestitionen	45'834.20	58'000.00	631'867.40
Bestand Finanzvermögen	6'288'909.52		6'257'870.95
Bestand Verwaltungsvermögen Gesamthaushalt	2'753'433.45		2'977'465.20
Bestand Verwaltungsvermögen Allgemeiner Haushalt	2'185'703.90		2'331'770.35
Bestand Verwaltungsvermögen Spezialfinanzierungen	567'729.55		645'694.85
Fremdkapital	4'728'207.86		4'055'135.00
Eigenkapital	4'314'135.11		5'180'201.15
Reserven	199'653.23		199'653.23
Bilanzüberschuss/-fehlbetrag	1'829'960.58		1'761'611.33

2.2 Selbstfinanzierung / Finanzierungsergebnis

		Rechnung 2023	Budget 2023	Rechnung 2022
Gesamtergebnis Erfolgsrechnung	90	-17'514.09	-237'810.00	-28'622.83
Abschreibungen Verwaltungsvermögen	33 +	269'417.85	214'300.00	184'615.00
Einlagen in Fonds und Spezialfinanzierungen	35 +	41'282.90	107'100.00	105'594.25
Entnahmen aus Fonds und Spezialfinanzierungen	45 -	-857'427.21	-80'600.00	-47'999.70
Wertberichtigungen Darlehen VV	364 +			
Wertberichtigungen Beteiligungen VV	365 +			
Abschreibungen Investitionsbeiträge	366 +	448.10	1'000.00	448.00
Zusätzliche Abschreibungen	383 +			
Einlagen in das Eigenkapital	389 +	61'567.00	60'400.00	59'900.00
Entnahmen aus dem Eigenkapital	489 -	-93'974.64	-207'500.00	-86'139.34
Selbstfinanzierung		-596'200.09	-143'110.00	187'795.38
Investitionsausgaben	5 +	72'084.20	352'000.00	771'221.40
Investitionseinnahmen	6 -	-26'250.00	-294'000.00	-139'354.00
Nettoinvestitionen		45'834.20	58'000.00	631'867.40
Finanzierungsergebnis		-642'034.29	-201'110.00	-444'072.02

2.3 Gestufte Erfolgsausweise

2.3.1 Gesamter Haushalt

	Rechnung 2023	Budget 2023	Rechnung 2022
Betrieblicher Aufwand			
30 Personalaufwand	395'650.05	498'570.00	439'356.07
31 Sach- und übriger Betriebsaufwand	589'755.40	603'950.00	538'224.33
33 Abschreibungen Verwaltungsvermögen	269'417.85	214'300.00	184'615.00
35 Einlagen in Fonds und Spezialfinanzierungen	41'282.90	107'100.00	105'594.25
36 Transferaufwand	2'082'806.82	1'378'350.00	1'325'403.59
37 Durchlaufende Beiträge	0.00	0.00	0.00
39 Interne Verrechnungen	62'203.20	60'250.00	62'246.75
Total Betrieblicher Aufwand	3'441'116.22	2'862'520.00	2'655'439.99
Betrieblicher Ertrag			
40 Fiskalertrag	990'177.10	926'000.00	871'758.95
41 Regalien und Konzessionen	23'926.20	23'000.00	22'985.40
42 Entgelte	355'150.30	461'650.00	503'260.78
43 Verschiedene Erträge	0.00	0.00	0.00
45 Entnahmen aus Fonds und Spezialfinanzierungen	857'427.21	80'600.00	47'999.70
46 Transferertrag	910'577.45	846'900.00	890'852.05
47 Durchlaufende Beiträge	0.00	0.00	0.00
49 Interne Verrechnungen	62'203.20	60'400.00	62'246.75
Total Betrieblicher Ertrag	3'199'461.46	2'398'550.00	2'399'103.63
Ergebnis aus betrieblicher Tätigkeit	-241'654.76	-463'970.00	-256'336.36
34 Finanzaufwand	86'822.77	190'650.00	66'445.84
44 Finanzertrag	278'555.80	269'710.00	267'920.03
Ergebnis aus Finanzierung	191'733.03	79'060.00	201'474.19
Operatives Ergebnis	-49'921.73	-384'910.00	-54'862.17
38 Ausserordentlicher Aufwand	61'567.00	60'400.00	59'900.00
48 Ausserordentlicher Ertrag	93'974.64	207'500.00	86'139.34
Ausserordentliches Ergebnis	32'407.64	147'100.00	26'239.34
Gesamtergebnis Erfolgsrechnung	-17'514.09	-237'810.00	-28'622.83

2.3.2 Allgemeiner Haushalt

	Rechnung 2023	Budget 2023	Rechnung 2022
Betrieblicher Aufwand			
30 Personalaufwand	394'625.50	484'320.00	431'293.56
31 Sach- und übriger Betriebsaufwand	553'302.72	520'450.00	486'502.67
33 Abschreibungen Verwaltungsvermögen	172'980.70	187'800.00	172'980.00
35 Einlagen in Fonds und Spezialfinanzierungen	6'268.90	0.00	0.00
36 Transferaufwand	1'183'138.65	1'262'650.00	1'190'016.94
37 Durchlaufende Beiträge	0.00	0.00	0.00
39 Interne Verrechnungen	62'203.20	60'250.00	62'246.75
Total Betrieblicher Aufwand	2'372'519.67	2'515'470.00	2'343'039.92
Betrieblicher Ertrag			
40 Fiskalertrag	990'177.10	926'000.00	871'758.95
41 Regalien und Konzessionen	23'926.20	23'000.00	22'985.40
42 Entgelte	220'241.05	188'150.00	208'123.88
43 Verschiedene Erträge	0.00	0.00	0.00
45 Entnahmen aus Fonds und Spezialfinanzierungen	26'031.45	49'800.00	35'667.10
46 Transferertrag	894'416.70	832'100.00	865'162.30
47 Durchlaufende Beiträge	0.00	0.00	0.00
49 Interne Verrechnungen	62'203.20	60'400.00	62'246.75
Total Betrieblicher Ertrag	2'216'995.70	2'079'450.00	2'065'944.38
Ergebnis aus betrieblicher Tätigkeit	-155'523.97	-436'020.00	-277'095.54
34 Finanzaufwand	86'822.77	190'450.00	66'380.39
44 Finanzertrag	278'288.35	269'010.00	267'392.38
Ergebnis aus Finanzierung	191'465.58	78'560.00	201'011.99
Operatives Ergebnis	35'941.61	-357'460.00	-76'083.55
38 Ausserordentlicher Aufwand	61'567.00	60'400.00	59'900.00
48 Ausserordentlicher Ertrag	93'974.64	207'500.00	86'139.34
Ausserordentliches Ergebnis	32'407.64	147'100.00	26'239.34
Gesamtergebnis Erfolgsrechnung	68'349.25	-210'360.00	-49'844.21

2.3.3 Wasserversorgung

	Rechnung 2023	Budget 2023	Rechnung 2022
Betrieblicher Aufwand			
30 Personalaufwand	0.00	11'550.00	6'672.30
31 Sach- und übriger Betriebsaufwand	0.00	42'500.00	22'397.28
33 Abschreibungen Verwaltungsvermögen	85'637.40	14'200.00	835.00
35 Einlagen in Fonds und Spezialfinanzierungen	0.00	72'100.00	70'580.25
36 Transferaufwand	818'219.17	36'000.00	70'377.30
37 Durchlaufende Beiträge	0.00	0.00	0.00
39 Interne Verrechnungen	0.00	0.00	0.00
Total Betrieblicher Aufwand	903'856.57	176'350.00	170'862.13
Betrieblicher Ertrag			
40 Fiskalertrag	0.00	0.00	0.00
41 Regalien und Konzessionen	0.00	0.00	0.00
42 Entgelte	0.00	145'000.00	170'223.15
43 Verschiedene Erträge	0.00	0.00	0.00
45 Entnahmen aus Fonds und Spezialfinanzierungen	824'814.56	19'200.00	5'751.60
46 Transferertrag	0.00	0.00	13'000.00
47 Durchlaufende Beiträge	0.00	0.00	0.00
49 Interne Verrechnungen	0.00	0.00	0.00
Total Betrieblicher Ertrag	824'814.56	164'200.00	188'974.75
Ergebnis aus betrieblicher Tätigkeit	-79'042.01	-12'150.00	18'112.62
34 Finanzaufwand	0.00	0.00	0.00
44 Finanzertrag	0.00	400.00	377.55
Ergebnis aus Finanzierung	0.00	400.00	377.55
Operatives Ergebnis	-79'042.01	-11'750.00	18'490.17
38 Ausserordentlicher Aufwand	0.00	0.00	0.00
48 Ausserordentlicher Ertrag	0.00	0.00	0.00
Ausserordentliches Ergebnis	0.00	0.00	0.00
Gesamtergebnis Erfolgsrechnung	-79'042.01	-11'750.00	18'490.17

2.3.4 Abwasserentsorgung

	Rechnung 2023	Budget 2023	Rechnung 2022
Betrieblicher Aufwand			
30 Personalaufwand	620.70	1'500.00	942.70
31 Sach- und übriger Betriebsaufwand	8'885.95	12'700.00	9'789.55
33 Abschreibungen Verwaltungsvermögen	6'133.10	7'600.00	6'133.00
35 Einlagen in Fonds und Spezialfinanzierungen	35'014.00	35'000.00	35'014.00
36 Transferaufwand	45'379.50	38'200.00	25'028.20
37 Durchlaufende Beiträge	0.00	0.00	0.00
39 Interne Verrechnungen	0.00	0.00	0.00
Total Betrieblicher Aufwand	96'033.25	95'000.00	76'907.45
Betrieblicher Ertrag			
40 Fiskalertrag	0.00	0.00	0.00
41 Regalien und Konzessionen	0.00	0.00	0.00
42 Entgelte	76'707.40	72'000.00	64'260.35
43 Verschiedene Erträge	0.00	0.00	0.00
45 Entnahmen aus Fonds und Spezialfinanzierungen	6'581.20	11'600.00	6'581.00
46 Transferertrag	0.00	0.00	0.00
47 Durchlaufende Beiträge	0.00	0.00	0.00
49 Interne Verrechnungen	0.00	0.00	0.00
Total Betrieblicher Ertrag	83'288.60	83'600.00	70'841.35
Ergebnis aus betrieblicher Tätigkeit	-12'744.65	-11'400.00	-6'066.10
34 Finanzaufwand	0.00	0.00	0.00
44 Finanzertrag	138.55	300.00	129.10
Ergebnis aus Finanzierung	138.55	300.00	129.10
Operatives Ergebnis	-12'606.10	-11'100.00	-5'937.00
38 Ausserordentlicher Aufwand	0.00	0.00	0.00
48 Ausserordentlicher Ertrag	0.00	0.00	0.00
Ausserordentliches Ergebnis	0.00	0.00	0.00
Gesamtergebnis Erfolgsrechnung	-12'606.10	-11'100.00	-5'937.00

2.3.5 Abfall

	Rechnung 2023	Budget 2023	Rechnung 2022
Betrieblicher Aufwand			
30 Personalaufwand	403.85	1'200.00	447.51
31 Sach- und übriger Betriebsaufwand	27'566.73	28'300.00	19'534.83
33 Abschreibungen Verwaltungsvermögen	4'666.65	4'700.00	4'667.00
35 Einlagen in Fonds und Spezialfinanzierungen	0.00	0.00	0.00
36 Transferaufwand	36'069.50	41'500.00	39'981.15
37 Durchlaufende Beiträge	0.00	0.00	0.00
39 Interne Verrechnungen	0.00	0.00	0.00
Total Betrieblicher Aufwand	68'706.73	75'700.00	64'630.49
Betrieblicher Ertrag			
40 Fiskalertrag	0.00	0.00	0.00
41 Regalien und Konzessionen	0.00	0.00	0.00
42 Entgelte	58'201.85	56'500.00	60'653.40
43 Verschiedene Erträge	0.00	0.00	0.00
45 Entnahmen aus Fonds und Spezialfinanzierungen	0.00	0.00	0.00
46 Transferertrag	16'160.75	14'800.00	12'689.75
47 Durchlaufende Beiträge	0.00	0.00	0.00
49 Interne Verrechnungen	0.00	0.00	0.00
Total Betrieblicher Ertrag	74'362.60	71'300.00	73'343.15
Ergebnis aus betrieblicher Tätigkeit	5'655.87	-4'400.00	8'712.66
34 Finanzaufwand	0.00	200.00	65.45
44 Finanzertrag	128.90	0.00	21.00
Ergebnis aus Finanzierung	128.90	-200.00	-44.45
Operatives Ergebnis	5'784.77	-4'600.00	8'668.21
38 Ausserordentlicher Aufwand	0.00	0.00	0.00
48 Ausserordentlicher Ertrag	0.00	0.00	0.00
Ausserordentliches Ergebnis	0.00	0.00	0.00
Gesamtergebnis Erfolgsrechnung	5'784.77	-4'600.00	8'668.21

3 BILANZ

		01.01.2023	31.12.2023
1	Aktiven	9'235'336.15	9'042'342.97
10	Finanzvermögen	6'257'870.95	6'288'909.52
100	Flüssige Mittel und kurzfristige Geldanlagen	846'322.33	1'014'983.18
101	Forderungen	862'470.32	712'769.44
104	Aktive Rechnungsabgrenzungen	32'458.30	44'536.90
107	Finanzanlagen		
108	Sachanlagen FV	4'516'620.00	4'516'620.00
14	Verwaltungsvermögen	2'977'465.20	2'753'433.45
140	Sachanlagen VV	2'315'905.50	2'105'496.10
142	Immaterielle Anlagen	66'860.40	53'686.15
144	Darlehen	500'000.00	500'000.00
145	Beteiligungen, Grundkapitalien	85'104.40	85'104.40
146	Investitionsbeiträge	9'594.90	9'146.80
2	Passiven	9'235'336.15	9'042'342.97
20	Fremdkapital	4'055'135.00	4'728'207.86
200	Laufende Verbindlichkeiten	389'620.10	1'044'962.91
201	Kurzfristige Finanzverbindlichkeiten		
204	Passive Rechnungsabgrenzung	26'533.85	53'999.55
205	Kurzfristige Rückstellungen	212'904.00	201'528.00
206	Langfristige Finanzverbindlichkeiten	3'400'000.00	3'400'000.00
209	Verbindlichkeiten ggü. SF und Fonds im FK	26'077.05	27'717.40
29	Eigenkapital	5'180'201.15	4'314'135.11
290	Verpflichtungen (+) bzw. Vorschüsse (-) ggü. Spezialfinanzierungen	488'596.06	382'970.17
293	Vorfinanzierungen	1'979'165.21	1'216'043.85
294	Reserven	199'653.23	199'653.23
296	Neubewertungsreserve Finanzvermögen	751'175.32	685'507.28
299	Bilanzüberschuss/-fehlbetrag	1'761'611.33	1'829'960.58

4 FUNKTIONEN**4.1 Erfolgsrechnung**

		Rechnung 2023		Budget 2023		Rechnung 2022	
		Aufwand	Ertrag	Aufwand	Ertrag	Aufwand	Ertrag
0	Allgemeine Verwaltung	431'676.27	116'556.58	381'850.00	75'300.00	366'802.41	82'111.65
	Netto Aufwand		315'119.69		306'550.00		284'690.76
1	Öffentliche Ordnung und Sicherheit, Verteidigung	240'574.60	220'527.85	288'100.00	265'600.00	274'195.75	246'381.50
	Netto Aufwand		20'046.75		22'500.00		27'814.25
2	Bildung	766'715.94	290'660.20	766'850.00	206'150.00	734'160.72	280'578.53
	Netto Aufwand		476'055.74		560'700.00		453'582.19
3	Kultur, Sport und Freizeit, Kirche	11'542.80		23'220.00		14'804.09	
	Netto Aufwand		11'542.80		23'220.00		14'804.09
4	Gesundheit	2'695.45		3'300.00		5'550.75	
	Netto Aufwand		2'695.45		3'300.00		5'550.75
5	Soziale Sicherheit	355'927.15	7'840.00	416'200.00	7'500.00	402'116.94	6'191.80
	Netto Aufwand		348'087.15		408'700.00		395'925.14
6	Verkehr und Nachrichtenübermittlung	156'301.16	56'690.00	205'300.00	63'800.00	141'808.54	40'496.30
	Netto Aufwand		99'611.16		141'500.00		101'312.24
7	Umweltschutz und Raumordnung	1'127'810.62	1'074'381.32	410'800.00	347'250.00	399'240.81	347'906.55
	Netto Aufwand		53'429.30		63'550.00		51'334.26
8	Volkswirtschaft	60'884.50	75'899.30	77'150.00	100'100.00	56'713.03	98'859.90
	Netto Ertrag		15'014.80		22'950.00		42'146.87
9	Finanzen und Steuern	509'511.52	1'821'084.76	540'800.00	2'047'870.00	413'551.17	1'706'417.98
	Netto Ertrag		1'311'573.24		1'507'070.00		1'292'866.81

4.1.1 Kommentar**0 Allgemeine Verwaltung**

	Rechnung 2023		Budget 2023		Rechnung 2022	
	Aufwand	Ertrag	Aufwand	Ertrag	Aufwand	Ertrag
	431'676.27	116'556.58	381'850.00	75'300.00	366'802.41	82'111.65
Netto Aufwand		315'119.69		306'550.00		284'690.76

Allgemeine Verwaltung

- Aufgrund des Personalwechsels in der Verwaltung musste eine Übergangslösung sichergestellt werden, was zu einem Mehraufwand von insgesamt CHF 17'399.85 führte.

1 Öffentliche Ordnung und Sicherheit, Verteidigung

	Rechnung 2023		Budget 2023		Rechnung 2022	
	Aufwand	Ertrag	Aufwand	Ertrag	Aufwand	Ertrag
	240'574.60	220'527.85	288'100.00	265'600.00	274'195.75	246'381.50
Netto Aufwand		20'046.75		22'500.00		27'814.25

Feuerwehr

- Tieferer Betriebskostenbeitrag an Feuerwehr Schwarzenegg regio. Einsparung von CHF 12'036.70.

Regionale Feuerwehrorganisation

- Löhne, Tag- und Sitzungsgelder und Sold verzeichnen einen Minderaufwand von CHF 14'966.85.
- Für Anschaffungen Maschinen und Geräte wurden CHF 13'708.15 mehr ausgegeben.
- Für Anschaffungen Kleider wurden entsprechend CHF 12'976.70 weniger ausgegeben.
- Unterhalt Apparate, Maschinen und Geräte verzeichnen einen Minderaufwand von CHF 8'043.56.
- Die planmässigen Abschreibungen fielen CHF 11'033.60 tiefer als budgetiert aus.
- Die Rückerstattungen Dritter verzeichnen einen Mehrertrag von CHF 30'744.50.
- Die Betriebsbeiträge fielen aufgrund des geringeren Nettoaufwandes tiefer aus; Minderertrag CHF 49'331.70.

2 Bildung

	Rechnung 2023		Budget 2023		Rechnung 2022	
	Aufwand	Ertrag	Aufwand	Ertrag	Aufwand	Ertrag
	766'715.94	290'660.20	766'850.00	206'150.00	734'160.72	280'578.53
Netto Aufwand		476'055.74		560'700.00		453'582.19

Basisstufe

- Der Nettoaufwand für Lehrergehaltskosten Basisstufe abzüglich Kantonsbeiträge zeigt einen Minderaufwand von CHF 24'000.55.

Primarstufe

- Für Lehrmittel wurde CHF 4'981.36 weniger ausgegeben.
- Für Informatik-Unterhalt (Software) musste für Supportdienstleistungen CHF 4'291.75 mehr ausgegeben werden.
- Der Nettoaufwand für Lehrergehaltskosten Mittelstufe abzüglich Kantonsbeiträge verzeichnet einen Minderaufwand von CHF 19'362.40.

Sekundarstufe

- Der Nettoaufwand Oberstufe verzeichnet einen Minderaufwand von CHF 17'077.05.

Schülertransporte

- Für den Unterhalt Schulbus entstanden Mehrausgaben von CHF 3'640.65.

3 Kultur, Sport, Freizeit, Kirche

	Rechnung 2023		Budget 2023		Rechnung 2022	
	Aufwand	Ertrag	Aufwand	Ertrag	Aufwand	Ertrag
	11'542.80		23'220.00		14'804.09	
Netto Aufwand		11'542.80		23'220.00		14'804.09

4 Gesundheit

	Rechnung 2023		Budget 2023		Rechnung 2022	
	Aufwand	Ertrag	Aufwand	Ertrag	Aufwand	Ertrag
	2'695.45		3'300.00		5'550.75	
Netto Aufwand		2'695.45		3'300.00		5'550.75

Es entstanden in beiden Bereichen keine nennenswerten Abweichungen.

5 Soziale Sicherheit

	Rechnung 2023		Budget 2023		Rechnung 2022	
	Aufwand	Ertrag	Aufwand	Ertrag	Aufwand	Ertrag
	355'927.15	7'840.00	416'200.00	7'500.00	402'116.94	6'191.80
Netto Aufwand		348'087.15		408'700.00		395'925.14

Ergänzungsleistungen AHV/IV

- Minderaufwand Gemeindeanteil Lastenausgleich Ergänzungsleistung von CHF 13'853.00.

Lastenausgleich Sozialhilfe

- Minderaufwand Gemeindeanteil Lastenausgleich Sozialhilfe von CHF 44'071.40.

6 Verkehr und Nachrichtenübermittlung

	Rechnung 2023		Budget 2023		Rechnung 2022	
	Aufwand	Ertrag	Aufwand	Ertrag	Aufwand	Ertrag
	156'301.16	56'690.00	205'300.00	63'800.00	141'808.54	40'496.30
Netto Aufwand		99'611.16		141'500.00		101'312.24

Gemeindestrassen

- Für Dienstleistungen Dritter wurde weniger als budgetiert ausgegeben.
- Minderaufwand für die Schneeräumung durch Dritte von CHF 15'722.90.

Parkplätze

- Die Parkplatzbewirtschaftung wurde umgesetzt. Der Nettoertrag beläuft sich auf CHF 19'162.39. Für die Kontrollen wurde zu wenig budgetiert; Mehraufwand CHF 7'062.10.

7 Umweltschutz und Raumordnung

	Rechnung 2023		Budget 2023		Rechnung 2022	
	Aufwand	Ertrag	Aufwand	Ertrag	Aufwand	Ertrag
	1'127'810.62	1'074'381.32	410'800.00	347'250.00	399'240.81	347'906.55
Netto Aufwand		53'429.30		63'550.00		51'334.26

Wasserversorgung

- Die Wasserversorgung wurde buchhalterisch in den Verband Wasserversorgung Zulgtal überführt.

Abwasserentsorgung

- Die Anschlussgebühren von CHF 18'000.00 wurden der Einlage in den Werterhalt angerechnet.

Abfallentsorgung

- Für die Einführung der Plastiksammlung vielen beim Betriebs- und Verbrauchsmaterial Mehrkosten von CHF 2'432.60 an..
- Die Entsorgungskosten Grüngut verzeichnen einen Mehraufwand von CHF 3'488.60.

Gewässerverbauungen

- Für den Bachunterhalt wurde 13'697.05 weniger als budgetiert ausgegeben.

8 Volkswirtschaft

	Rechnung 2023		Budget 2023		Rechnung 2022	
	Aufwand	Ertrag	Aufwand	Ertrag	Aufwand	Ertrag
	60'884.50	75'899.30	77'150.00	100'100.00	56'713.03	98'859.90
Netto Ertrag	15'014.80		22'950.00		42'146.87	

Forstwirtschaft

- Die Personalkosten inkl. Sozialversicherungen verzeichnen einen Minderaufwand von CHF 7'789.25.
- Für Betriebs- und Verbrauchsmaterial wurden fast keine Ausgaben getätigt.
- Die Erträge aus dem Holzverkauf blieben deutlich unter den Erwartungen; Minderertrag CHF 26'313.50.

9 Finanzen und Steuern

	Rechnung 2023		Budget 2023		Rechnung 2022	
	Aufwand	Ertrag	Aufwand	Ertrag	Aufwand	Ertrag
	509'511.52	1'821'084.76	540'800.00	2'047'870.00	413'551.17	1'706'417.98
Netto Ertrag	1'311'573.24		1'507'070.00		1'292'866.81	

Allgemeine Gemeindesteuern

- Bildung von Rückstellung für gefährdete Steuerguthaben von CHF 4'000.00.
- Die direkten Steuern natürliche Personen verzeichnen Mehreinnahmen von CHF 33'030.05. Sowohl die Einkommens- wie auch die Vermögenssteuern verzeichnen einen Mehrertrag. Dafür sind die aktiven/passiven Steuerauscheidungen jeweils höher als budgetiert ausgefallen (Minderertrag CHF 10'908.95).
- Die direkten Steuern juristische Personen zeigen einen Mehrertrag von CHF 3'352.80.
- Die Liegenschaftssteuern zeigen einen Mehrertrag von rund CHF 13'000.00.
- Die Sondersteuern (Grundstückgewinn und Sonderveranlagungen) verzeichnen einen Mehrertrag von CHF 12'282.40.

Finanz- und Lastenausgleich

- Mindestausstattung und Disparitätenabbau verzeichnen einen Mehrertrag. Insgesamt erhielt die Gemeinde CHF 21'785.00 mehr.

Zinsen

- Der Zinsaufwand für Fremdkapital war zu tief budgetiert; Mehraufwand CHF 16'283.47.
- Die Rückerstattung Zinsen vom Begräbnisbezirk war nicht budgetiert; Mehrertrag CHF 8'473.45.

Neutrale Aufwendungen und Erträge

- Auflösung der 3. Tranche der Neubewertungsreserve von CHF 65'668.04. Dies führt zwar zu einer Verbesserung des Ergebnisses entspricht jedoch keinem Geldfluss.

4.2 Investitionsrechnung

		Rechnung 2023		Budget 2023		Rechnung 2022	
		Ausgaben	Einnahmen	Ausgaben	Einnahmen	Ausgaben	Einnahmen
Total		98'334.20	98'334.20	646'000.00	646'000.00	910'575.40	910'575.40
1	Öffentliche Ordnung und Sicherheit, Verteidigung					183'499.20	139'354.00
	Netto Ausgaben						44'145.20
2	Bildung						
	Netto Ausgaben						
3	Kultur, Sport und Freizeit, Kirche						
	Netto Ausgaben						
6	Verkehr und Nachrichtenübermittlung	26'914.25		38'000.00		31'431.05	
	Netto Ausgaben		26'914.25		38'000.00		31'431.05
7	Umweltschutz und Raumordnung	45'169.95	26'250.00	314'000.00	294'000.00	556'291.15	
	Netto Ausgaben		18'919.95		20'000.00		556'291.15
8	Volkswirtschaft						
	Netto Ausgaben						
9	Finanzen und Steuern	26'250.00	72'084.20	294'000.00	352'000.00	139'354.00	771'221.40
	Netto Einnahmen	45'834.20		58'000.00		631'867.40	

5 SACHGRUPPEN**5.1 Erfolgsrechnung**

		Rechnung 2023		Budget 2023		Rechnung 2022	
		Aufwand	Ertrag	Aufwand	Ertrag	Aufwand	Ertrag
3	Aufwand	3'589'505.99		3'113'570.00		2'781'785.83	
30	Personalaufwand	395'650.05		498'570.00		439'356.07	
31	Sach- und übriger Betriebsaufwand	589'755.40		603'950.00		538'224.33	
33	Abschreibungen Verwaltungsvermögen	269'417.85		214'300.00		184'615.00	
34	Finanzaufwand	86'822.77		190'650.00		66'445.84	
35	Einlagen in Fonds und Spezialfinanzierungen	41'282.90		107'100.00		105'594.25	
36	Transferaufwand	2'082'806.82		1'378'350.00		1'325'403.59	
38	Ausserordentlicher Aufwand	61'567.00		60'400.00		59'900.00	
39	Interne Verrechnungen	62'203.20		60'250.00		62'246.75	
4	Ertrag		3'571'991.90		2'875'760.00		2'753'163.00
40	Fiskalertrag		990'177.10		926'000.00		871'758.95
41	Regalien und Konzessionen		23'926.20		23'000.00		22'985.40
42	Entgelte		355'150.30		461'650.00		503'260.78
44	Finanzertrag		278'555.80		269'710.00		267'920.03
45	Entnahmen aus Fonds und Spezialfinanzierungen		857'427.21		80'600.00		47'999.70
46	Transferertrag		910'577.45		846'900.00		890'852.05
48	Ausserordentlicher Ertrag		93'974.64		207'500.00		86'139.34
49	Interne Verrechnungen		62'203.20		60'400.00		62'246.75
9	Abschlusskonten	74'134.02	91'648.11		237'810.00	27'158.38	55'781.21
90	Abschluss Erfolgsrechnung	74'134.02	91'648.11		237'810.00	27'158.38	55'781.21

5.2 Investitionsrechnung

		Rechnung 2023		Budget 2023		Rechnung 2022	
		Ausgaben	Einnahmen	Ausgaben	Einnahmen	Ausgaben	Einnahmen
5	Investitionsausgaben	98'334.20		646'000.00		910'575.40	
50	Sachanlagen	60'419.85		38'000.00		229'227.20	
52	Immaterielle Anlagen	11'664.35		310'000.00		41'994.20	
54	Darlehen					500'000.00	
56	Eigene Investitionsbeiträge			4'000.00			
59	Übertrag an Bilanz	26'250.00		294'000.00		139'354.00	
6	Investitionseinnahmen		98'334.20		646'000.00		910'575.40
63	Investitionsbeiträge für eigene Rechnung		26'250.00		294'000.00		139'354.00
69	Übertrag an Bilanz		72'084.20		352'000.00		771'221.40

6 GELDFLUSSRECHNUNG

Bezeichnung	CHF	CHF
	2023	2022
Geldfluss aus betrieblicher Tätigkeit		
(-) Aufwandüberschuss / Ertragsüberschuss	-17'514.09	-28'622.83
Abschreibungen Verwaltungsvermögen	269'417.85	184'615.00
Abschreibungen Investitionsbeiträge	448.10	448.00
Einlagen in das Eigenkapital	61'567.00	59'900.00
(-) Entnahmen aus dem Eigenkapital	-93'974.64	-86'139.34
Verluste aus Verkauf Finanzanlagen FV und Übertragung Finanzanlagen FV ins VV / (-) Gewinne aus Verkauf Finanzanlagen FV	0.00	0.00
Verluste aus Verkauf Sachanlagen FV und Übertragung Sachanlagen FV ins VV / (-) Gewinne aus Verkauf Sachanlagen FV	0.00	0.00
Wertberichtigungen Anlagen FV / (-) Wertberichtigungen Anlagen FV	0.00	0.00
Wertberichtigungen Darlehen/Beteiligungen VV	0.00	0.00
(-) Aufwertung VV	0.00	0.00
Abnahme/(-) Zunahme Forderungen	151'354.18	-50'348.04
Abnahme/(-) Zunahme Vorräte	0.00	0.00
(-) Zunahme/Abnahme aktive Rechnungsabgrenzungen	-12'078.60	8'722.75
Zunahme/(-) Abnahme Laufende Verbindlichkeiten	655'342.81	128'356.14
(-) Abnahme/Zunahme kurzfr. Rückstellungen	-11'376.00	-396.00
Zunahme/(-) Abnahme passive Rechnungsabgrenzungen	27'465.70	-44'886.15
(-) Abnahme/Zunahme langfr. Rückstellungen	0.00	0.00
(-) Abnahme/Zunahme Spezialfinanzierungen im EK und Vorfinanzierungen	-816'144.31	57'594.55
Geldfluss aus betrieblicher Tätigkeit	214'508.00	

Geldfluss aus Investitionstätigkeit		
Zahlungen für Nettoinv. Sachanlagen + Immat. Anlagen+ Investitionsbeiträge VV	-45'834.20	-31'867.40
(-) Auszahlungen für Darlehen/Beteiligungen VV	0.00	-500'000.00
Einzahlung für Darlehen/Beteiligungen VV	0.00	0.00
(-) Kauf Sachanlagen FV	0.00	0.00
Verkauf Sachanlagen FV	0.00	0.00
(-) Investitionen Sachanlagen FV	0.00	0.00
(-) Kauf kurzfristige Finanzanlagen FV	0.00	0.00
Verkauf kurzfristige Finanzanlagen FV	0.00	0.00
(-) Kauf langfristige Finanzanlagen FV	0.00	0.00
Verkauf langfristige Finanzanlagen FV	0.00	0.00
Geldfluss aus Investitionstätigkeit	-45'834.20	

Geldfluss aus Finanzierungstätigkeit		
(-) Abnahme/ Zunahme Kontokorrente mit Dritten	-1'653.30	-2'128.80
Aufnahme kurzfristige Finanzverbindlichkeiten	0.00	0.00
(-) Rückzahlung kurzfristige Finanzverbindlichkeiten	0.00	-1'900'000.00
Aufnahme langfristige Finanzverbindlichkeiten	0.00	2'400'000.00
(-) Rückzahlung langfristige Finanzverbindlichkeiten	0.00	0.00
Zunahme/(-) Abnahme Stiftungen, Legate, Zuwendungen im FK sowie Fonds im FK	1'640.35	-1'470.15
Geldfluss aus Finanzierungstätigkeit	-12.95	

Total Geldfluss	168'660.85	
Bestand Flüssige Mittel und kurzfristige Geldanlagen 1.1.	846'322.33	652'544.60
Bestand Flüssige Mittel und kurzfristige Geldanlagen 31.12.	1'014'983.18	846'322.33

7 FINANZKENNZAHLEN

7.1 Gesamthaushalt

Kennzahl	2019	2020	2021	2022	2023	Ø 5 Jahre	Kommentar/Interpretation
Nettoverschuldungsquotient	-198.9%	-220.8%	-215.5%	-183.4%	-118.6%	-185.9%	Nettoschuld in % des Fiskalertrages (inkl. Finanzausgleich) Gibt an, welcher Anteil der direkten Steuern der natürlichen und juristischen Personen +/- Finanzausgleich erforderlich wäre, um die Nettoschulden zu tilgen. Richtwert: 100% = gut.
Selbstfinanzierungsgrad	315.2%	120.2%	100.0%	29.7%	-1449.9%	49.3%	Selbstfinanzierung in % der Nettoinvestitionen. Der Selbstfinanzierungsgrad gibt Antwort auf die Frage, wie weit die Investitionen aus selbst erarbeiteten Mitteln bezahlt werden können. Richtwert: > 100% ideal.
Zinsbelastungsanteil	0.1%	0.1%	0.1%	0.1%	0.5%	0.2%	Nettozinsen in % des Laufenden Ertrages. Der Zinsbelastungsanteil sagt aus, wie stark der Laufende Ertrag durch den Zinsendienst belastet ist. Je tiefer der Wert, desto grösser der Handlungsspielraum. Richtwert: 0-4% gut.
Bruttoverschuldungsanteil	129.8%	118.4%	110.2%	138.0%	127.7%	124.8%	Bruttoschuld in % des Laufenden Ertrages. Die Bruttoverschuldung informiert über das Mass der Verschuldung einer Gemeinde. Richtwert: < 50% = sehr gut.
Investitionsanteil	19.0%	4.8%	24.4%	24.4%	2.2%	15.3%	Bruttoinvestitionen in % der Gesamtausgaben. Der Investitionsanteil informiert über das Mass der Investitionstätigkeit einer Gemeinde. Aussage: < 10% = schwache Investitionstätigkeit.
Kapitaldienstanteil	6.5%	7.0%	6.8%	6.8%	8.2%	7.1%	Kapitaldienst in % des Laufenden Ertrages. Der Kapitaldienstanteil informiert darüber, wie stark der Laufende Ertrag durch Zinsendienst und Abschreibungen belastet ist. Richtwert: < 5% = geringe Belastung.
Nettoschuld in Franken pro Einwohner	-CHF 5'089	-CHF 5'317	-CHF 5'549	-CHF 4'687	-CHF 3'293	-CHF 4'787	Die Nettoschuld pro Einwohner wird als Gradmesser für die Verschuldung verwendet. Ein negativer Wert entspricht einem Nettovermögen pro Einwohner.

Kennzahl	2019	2020	2021	2022	2023	Ø 5 Jahre	Kommentar/Interpretation
Selbstfinanzierungsanteil	12.7%	21.3%	8.7%	6.8%	-19.1%	4.7%	Selbstfinanzierung in % des Laufenden Ertrages. Der Selbstfinanzierungsanteil gibt Auskunft über die finanzielle Leistungsfähigkeit unserer Gemeinde. Je höher der Wert, desto grösser ist der Spielraum für den Schuldenabbau oder die Finanzierung von Investitionen und deren Folgekosten. Richtwert: 10-20% = mittel
Nettozinsbelastungsanteil	-19.9%	-2.5%	-15.3%	-18.1%	-14.4%	-24.9%	Finanzaufwand netto in % des Steuerertrages. Richtwert 0-4% = Sehr tiefe Belastung
Massgebliches Eigenkapital pro Einwohner	CHF 6'553	CHF 7'235	CHF 7'036	CHF 6'979	CHF 6'996	CHF 6'960	keine Vergleichsgrösse

7.2 Allgemeiner Haushalt

Kennzahl	2019	2020	2021	2021	2023	Ø 5 Jahre	Kommentar/Interpretation
Selbstfinanzierungsgrad	215.3%	141.6%	100.0%	16.8%	524.0%	99.4%	Selbstfinanzierung in % der Nettoinvestitionen. Der Selbstfinanzierungsgrad gibt Antwort auf die Frage, wie weit die Investitionen aus selbst erarbeiteten Mitteln bezahlt werden können. Richtwert: > 100% ideal.
Bilanzüberschussquotient	138.7%	156.7%	147.5%	146.6%	139.1%	145.5%	Bilanzüberschuss in % des Fiskalertrages (inkl. Finanzausgleich). Nach Gemeindegrösse abgestufte Mindestausstattung des Eigenkapitals (Bilanzüberschuss) zur Abdeckung von Aufwandüberschüssen, zum Schutz vor einem Bilanzfehlbetrag sowie zur Verstärkung der Risikofähigkeit. Richtwert: > 60 % Gemeinden unter 2'000 Einwohner.

7.3 Spezialfinanzierung Wasserversorgung

Kennzahl	2019	2020	2021	2021	2023	Ø 5 Jahre	Kommentar/Interpretation
Selbstfinanzierungsgrad	1119.42%	78.40%	112.45%	400.10%	n.a.	-675.73%	Selbstfinanzierung in % der Nettoinvestitionen. Der Selbstfinanzierungsgrad gibt Antwort auf die Frage, wie weit die Investitionen aus selbst erarbeiteten Mitteln bezahlt werden können. Richtwert: > 100% ideal.
Kostendeckungsgrad	79.57%	107.18%	99.44%	110.82%	91.26%	94.62%	Aufwand in % des Ertrages. Der Kostendeckungsgrad gibt Antwort auf die Frage, wie weit der Aufwand aus selbst erarbeiteten Erträgen gedeckt ist. > 100% = Ertragsüberschuss
Werterhaltungsquote	9.68%	10.30%	10.67%	11.58%	n.a.	10.57%	Bestand Werterhalt in % des Wiederbeschaffungswertes.

7.4 Spezialfinanzierung Abwasserentsorgung

Kennzahl	2019	2020	2021	2021	2023	Ø 5 Jahre	Kommentar/Interpretation
Selbstfinanzierungsgrad	-3352.10%	100.00%	407.81%	88.64%	116.07%	121.28%	Selbstfinanzierung in % der Nettoinvestitionen. Der Selbstfinanzierungsgrad gibt Antwort auf die Frage, wie weit die Investitionen aus selbst erarbeiteten Mitteln bezahlt werden können. Richtwert: > 100% ideal.
Kostendeckungsgrad	134.75%	129.89%	127.07%	92.28%	86.87%	113.6%	Aufwand in % des Ertrages. Der Kostendeckungsgrad gibt Antwort auf die Frage, wie weit der Aufwand aus selbst erarbeiteten Erträgen gedeckt ist. > 100% = Ertragsüberschuss
Werterhaltungsquote	16.41%	16.85%	14.22%	20.06%	21.03%	17.46%	Bestand Werterhalt in % des Wiederbeschaffungswertes.

7.5 Spezialfinanzierung Abfall

Kennzahl	2019	2020	2021	2021	2023	Ø 5 Jahre	Kommentar/Interpretation
Selbstfinanzierungsgrad	100.00%	100.00%	-1.00%	-1.00%	100.00%	-1.00%	Selbstfinanzierung in % der Nettoinvestitionen. Der Selbstfinanzierungsgrad gibt Antwort auf die Frage, wie weit die Investitionen aus selbst erarbeiteten Mitteln bezahlt werden können. Richtwert: > 100% ideal.
Kostendeckungsgrad	111.5%	102.4%	97.5%	113.4%	108.4%	105.8%	Aufwand in % des Ertrages. Der Kostendeckungsgrad gibt Antwort auf die Frage, wie weit der Aufwand aus selbst erarbeiteten Erträge gedeckt ist. > 100% = Ertragsüberschuss

8 ANTRAG DER EXEKUTIVE**GENEHMIGUNG:**

Gemäss Art. 71 GG (170.11) verabschiedet der Gemeinderat die Jahresrechnung 2023 der Einwohnergemeinde Oberlangenegg:

ERFOLGSRECHNUNG	Aufwand Gesamthaushalt	CHF	3'589'505.99
	Ertrag Gesamthaushalt	CHF	3'571'991.90
	Aufwandüberschuss	CHF	17'514.09
davon	Aufwand Allgemeiner Haushalt	CHF	2'520'909.44
	Ertrag Allgemeiner Haushalt	CHF	2'589'258.69
	Ertragsüberschuss	CHF	68'349.25
	Aufwand Wasserversorgung	CHF	903'856.57
	Ertrag Wasserversorgung	CHF	824'814.56
	Aufwandüberschuss	CHF	79'042.01
	Aufwand Abwasserentsorgung	CHF	96'033.25
	Ertrag Abwasserentsorgung	CHF	83'427.15
	Aufwandüberschuss	CHF	12'606.10
	Aufwand Abfall	CHF	68'706.73
	Ertrag Abfall	CHF	74'491.50
	Ertragsüberschuss	CHF	5'784.77
INVESTITIONSRECHNUNG	Ausgaben	CHF	72'084.20
	Einnahmen	CHF	26'250.00
	Nettoinvestitionen	CHF	45'834.20
NACHKREDITE gem. separater Tabelle		CHF	1'119'196.19

ANTRAG:

Der Gemeindeversammlung wird beantragt, die Jahresrechnung 2023 zu genehmigen.

Es fallen keine Nachkredite in die Kompetenz der Gemeindeversammlung.

GEMEINDERAT OBERLANGENEGB

Oberlangenegg, 09. April 2024

Herbert Blum
Gemeindepräsident

Livia Thierstein
Gemeindeverwalterin

Alexandra Zürcher
Finanzverwalterin a.l.

An die Gemeindeversammlung

Als Rechnungsprüfungsorgan haben wir die Jahresrechnung der Einwohnergemeinde Oberlangenegg bestehend aus Berichterstattung, Bilanz, Erfolgsrechnung, Investitionsrechnung, Geldflussrechnung und Anhang für das am 31. Dezember 2023 abgeschlossene Rechnungsjahr geprüft. Die Prüfungsarbeiten wurden am 18.04.2024 beendet.

Verantwortung des Gemeinderates

Der Gemeinderat ist für die Aufstellung der Jahresrechnung in Übereinstimmung mit den kantonalen und kommunalen gesetzlichen Vorschriften verantwortlich. Diese Verantwortung beinhaltet die Ausgestaltung, Implementierung und Aufrechterhaltung eines internen Kontrollsystems mit Bezug auf die Aufstellung der Jahresrechnung, die frei von wesentlichen falschen Angaben als Folge von Verstössen oder Irrtümern ist. Darüber hinaus ist der Gemeinderat für die Anwendung sachgemässer Rechnungslegungsmethoden sowie die Vornahme angemessener Schätzungen verantwortlich.

Verantwortung des Rechnungsprüfungsorgans

Unsere Verantwortung ist es, aufgrund unserer Prüfung ein Prüfungsurteil über die Jahresrechnung abzugeben. Wir haben unsere Prüfung in Übereinstimmung mit den gesetzlichen Vorschriften und der Arbeitshilfe für Rechnungsprüfungsorgane (AH RPO, Ausgabe 2016) vorgenommen. Die Prüfung haben wir so zu planen und durchzuführen, dass wir hinreichende Sicherheit gewinnen, ob die Jahresrechnung frei von wesentlichen falschen Angaben ist.

Eine Prüfung beinhaltet die Durchführung von Prüfungshandlungen zur Erlangung von Prüfungsnachweisen für die in der Jahresrechnung enthaltenen Wertansätze und sonstigen Angaben. Die Auswahl der Prüfungshandlungen liegt im pflichtgemässen Ermessen des Prüfers. Dies schliesst eine Beurteilung der Risiken wesentlicher falscher Angaben in der Jahresrechnung als Folge von Verstössen oder Irrtümern ein. Bei der Beurteilung dieser Risiken berücksichtigt der Prüfer das interne Kontrollsystem, soweit es für die Aufstellung der Jahresrechnung von Bedeutung ist, um die den Umständen entsprechenden Prüfungshandlungen festzulegen, nicht aber um ein Prüfungsurteil über die Wirksamkeit des internen Kontrollsystems abzugeben. Die Prüfung umfasst zudem die Beurteilung der Angemessenheit der angewandten Rechnungslegungsmethoden, der Plausibilität der vorgenommenen Schätzungen sowie eine Würdigung der Gesamtdarstellung der Jahresrechnung. Wir sind der Auffassung, dass die von uns erlangten Prüfungsnachweise eine ausreichende und angemessene Grundlage für unser Prüfungsurteil bilden.

Prüfungsurteil

Nach unserer Beurteilung entspricht die Jahresrechnung für das am 31. Dezember 2023 abgeschlossene Rechnungsjahr den kantonalen und kommunalen gesetzlichen Vorschriften.

FANKHAUSER & PARTNER AG

Treuhand und Beratung

Dienstleistungen für Gemeinden
KMU und Private

Berichterstattung aufgrund weiterer gesetzlicher Vorschriften

Wir bestätigen, dass wir die Anforderungen an die Befähigung gemäss Art. 123 GV und die besonderen Voraussetzungen gemäss Art. 124 GV erfüllen und keine mit unserer Unabhängigkeit nicht vereinbare Sachverhalte vorliegen. Wir beantragen, die Jahresrechnung per 31. Dezember 2023 mit Aktiven und Passiven von CHF 9'042'342.97 und einem Aufwandüberschuss des Gesamthaushalts von CHF 17'514.09 zu genehmigen.

Huttwil, 18.04.2024

Das Rechnungsprüfungsorgan
Fankhauser & Partner AG



Leitender Revisor

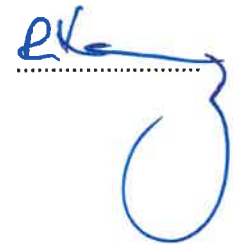

10 GENEHMIGUNG DER JAHRESRECHNUNG

Das beschlussfassende Organ der Einwohnergemeinde Oberlangenegg hat die Jahresrechnung 2023 am 28.05.2024 gemäss dem vorstehenden Antrag des Gemeinderates vom 09.04.2024 genehmigt.

Oberlangenegg, 28.05.2024

Einwohnergemeinde Oberlangenegg

Herbert Blum
Gemeindepräsident

Livia Thierstein
Gemeindeverwalterin

11 ANHANG

11.1 Regelwerk

11.1.1 Angewendetes Regelwerk

Der Rechnungsabschluss der Gemeinde Oberlangenegg ist in Übereinstimmung mit den geltenden kantonalen gesetzlichen Grundlagen erstellt worden.

Gemeindegesezt (GG, BSG 170.11)

Gemeindevorordnung (GV, BSG 170.111)

Direktionsverordnung über den Finanzhaushalt der Gemeinden (FHDV, BSG 170.511)

Diese orientieren sich gemäss Art. 70 Absatz 1 GG am Harmonisierten Rechnungslegungsmodell für die Kantone und Gemeinden, HRM2, laut Handbuch der Konferenz der Kantonalen Finanzdirektoren. Die kantonalen Bestimmungen weichen in einzelnen Bereichen von den Empfehlungen des HRM2 ab. Das Amt für Gemeinden und Raumordnung stellt eine Auflistung dieser Ausnahmen zur Verfügung unter www.be.ch/gemeinden > Rubrik Gemeindefinanzen > HRM2 > Praxishilfen.

11.1.2 Bewertung Finanzvermögen

Vermögenswerte im Finanzvermögen werden bilanziert, wenn sie einen künftigen Nutzen erbringen und ihr Wert verlässlich ermittelt werden kann. Sie werden bei erstmaliger Bilanzierung zu Anschaffungs- bzw. Herstellungskosten bilanziert. Entstehen der Gemeinde keine Kosten, wird zum Verkehrswert zum Zeitpunkt des Zugangs bilanziert. Folgebewertungen erfolgen zum Verkehrswert am Bilanzstichtag, wobei eine systematische Neubewertung bei Liegenschaften mit Ausnahme von Baurechten alle fünf Jahre oder bei Änderung des amtlichen Werts, bei allen anderen Vermögenswerten jährlich erfolgt. Die Bilanzwerte sind bei eingetretenen dauerhaften Wertminderungen oder Verlusten sofort zu berichtigen.

Folgebewertung Finanzvermögen

(Art. 81 GV, BSG 170.111)

Das Finanzvermögen wurde gemäss Anhang 1 der GV periodisch neu bewertet.

Bilanzkonto	Bezeichnung	Alter Buchwert CHF	Aufwertung CHF	Neuer Buchwert CHF	Bewertungsmethode (Anhang 1, GV)	Letztmalige Bewertung
10800.01	Grundstücke Finanzvermögen	23'660.00		23'660.00	Amtl. Wert x 1.4	31.12.2020
10840.01	Liegenschaft Versorgungs- zentrum	2'752'960.00		2'752'960.00	Amtl. Wert x 1.4	31.12.2020

10840.02	Liegenschaft Wohnhaus Kreuzweg	1'740'000.00		1'740'000.00	Verkehrswertgutachten	31.12.2021
Total		4'516'620.00		4'516'620.00		

11.1.3 Bewertung Verwaltungsvermögen

Vermögenswerte im Verwaltungsvermögen werden bilanziert, wenn sie einen künftigen mehrjährigen öffentlichen Nutzen hervorbringen und ihr Wert verlässlich ermittelt werden kann. Sie werden zu Anschaffungs- bzw. Herstellkosten nach der Nettomethode bilanziert und nach der definierten Nutzungsdauer linear abgeschrieben. Entstehen der Gemeinde keine Kosten, wird zum Verkehrswert zum Zeitpunkt des Zugangs bilanziert. Die Bilanzwerte sind bei eingetretenen dauerhaften Wertminderungen oder Verlusten sofort zu berichtigen. Die geltenden Anlagekategorien und Nutzungsdauern sind in Anhang 2 GV umschrieben.

11.1.4 Aktivierungsgrenzen

Allgemeiner Haushalt	CHF 25'000.00
Spezialfinanzierung Wasserversorgung	CHF 10'000.00
Spezialfinanzierung Abwasserentsorgung	CHF 10'000.00
Spezialfinanzierung Abfallentsorgung	CHF 10'000.00

11.1.5 Bestehendes Verwaltungsvermögen

Das bestehende Verwaltungsvermögen per 31.12.2015 bei Übergang auf HRM2 wird linear über 15 Jahre abgeschrieben. Davon ausgenommen sind laut den Übergangsbestimmungen Art. T2-4 der GV vom 16.12.1998 (BGS 170.111):

- Darlehen und Beteiligungen des Verwaltungsvermögens
- Verwaltungsvermögen, das nach den Vorschriften der besonderen Gesetzgebung abzuschreiben ist
- Investitionen für Anlagen im Bau und
- das Verwaltungsvermögen in den Bereichen Wasser und Abwasser

11.2 Grundlagen der Jahresrechnung

Als Grundlage für die Jahresrechnung 2023 dienen das Budget 2023 und die Vorjahresrechnung 2022.

Genehmigung/Prüfung:

	Budget 2023	Jahresrechnung 2022
Gemeinderat	02.11.2022	11.04.2023
Bestätigungsbericht Rechnungsprüfungsorgan		18.04.2023
Gemeindeversammlung	05.12.2022	21.06.2023

11.3 Eigenkapitalnachweis

Eigenkapital per 01.01.2023			Veränderungsnachweis				Eigenkapital per 31.12.2023		
		CHF	Erhöhung (+) durch		Reduktion (-) durch				CHF
29	Eigenkapital	5'180'201.15		CHF		CHF	29	Eigenkapital	4'314'135.11
290	Verpflichtungen (+) bzw. Vorschüsse (-) gegenüber Spezialfinanzierungen	488'596.06		Einlagen in SF EK	12'053.67		290	Verpflichtungen (+) bzw. Vorschüsse (-) gegenüber Spezialfinanzierungen	382'970.17
29000.01	SF Feuerwehr einseitig oder	43'464.03	3510.01		6'268.90	4510.01	29000.01	SF Feuerwehr einseitig oder	49'732.93
29000.12	SF Feuerwehr Regio	127'264.24	3510.01			4510.01	29000.12	SF Feuerwehr Regio	101'232.79
29001.01	SF Wasserversorgung	79'042.01	9010.01			9011.01	29001.01	SF Wasserversorgung	-
29002.01	SF Abwasserentsorgung	190'703.75	9010.01			9011.01	29002.01	SF Abwasserentsorgung	178'097.65
29003.01	SF Abfall	48'122.03	9010.01		5'784.77	9011.01	29003.01	SF Abfall	53'906.80
293	Vorfinanzierungen	1'979'165.21		Einlagen in Vorfinanzierungen EK	96'581.00		293	Vorfinanzierungen	1'216'043.85
29300.01	SF WEU Versorgungsz.	388'261.05	3893.01		30'225.00	4893	29300.01	SF WEU Versorgungsz.	392'602.70
29300.02	SF WEU Kreuzweg	100'215.70	3893.01		29'342.00	4893	29300.02	SF WEU Kreuzweg	129'309.45
29300.03	SF WEU Waldbewirtsch.	79'400.00	3893.01		2'000.00	4893	29300.03	SF WEU Waldbewirtsch.	79'225.00
29301.01	WE Wasserversorgung	824'814.56	3510.10 3510.50		-	4510.10	29301.01	WE Wasserversorgung	-
29302.01	WE Abwasser	586'473.90	3510.10 3510.50		35'014.00	4510.10	29302.01	WE Abwasser	614'906.70
294	Reserven	199'653.23		Einlagen	-		294	Reserven	199'653.23
29400.01	Zusätzliche Abschreibungen	199'653.23	3894.01			4894	29400.01	Zusätzliche Abschreibungen	199'653.23
296	Neubewertungsreserve Finanzvermögen	751'175.32		Einlagen	-		296	Neubewertungsreserve Finanzvermögen	685'507.28
29600.01	Neubewertungsreserve FV	525'344.32	3896.01			4896	29600.01	Neubewertungsreserve FV	459'676.28
29601	Schwankungsreserve	225'831.00	3896.01			4896	29601	Schwankungsreserve	225'831.00
299	Bilanzüberschuss/-Fehlbetrag	1'761'611.33	2990	Jahresergebnis Überschuss (+) Defizit (-)	68'349.25	-	299	Bilanzüberschuss/-Fehlbetrag	1'829'960.58

11.4 Rückstellungsspiegel

205		Kurzfristige Rückstellungen					
Konto	Bezeichnung	Buchwert 01.01.2023	Veränderung			Buchwert 31.12.2023	Kommentar
			Bildung	Verwendung	Auflösung		
20500.01	Personalaufwand (Ferien- und Überzeitguthaben)	0.00	0.00	0.00		0.00	Die Rückstellungen wurden über 20550.01 gebildet. Das Konto konnte nicht korrekt eröffnet werden.
20550.01	übrige betriebliche Tätigkeit	212'904.00	200'638.00		212'014.00	201'528.00	Periodengerechte Abgrenzung Lastenverteiler Sozialhilfe, Ergänzungsleitung, Familienzulage / Überzeitabgrenzung

208		Langfristige Rückstellungen					
Konto	Bezeichnung	Buchwert 01.01.2023	Veränderung			Buchwert 31.12.2023	Kommentar
			Bildung	Verwendung	Auflösung		
	keine					0.00	

Total kurzfristige Rückstellungen	212'904.00	200'638.00	0.00	212'014.00	201'528.00
Total langfristige Rückstellungen	0.00	0.00	0.00	0.00	0.00
Total Rückstellungen	212'904.00	200'638.00	0.00	212'014.00	201'528.00

11.5 Beteiligungsspiegel

Name, Sitz, Rechtsform	Tätigkeitsgebiet	Nominalkapital (100%)	Eigentumsanteil	Stimmanteil - E: Exekutive - L: Legislative	Wesentliche Beteiligte	Buchwert per 31.12.	Anschaffungswert	Wesentliche Beteiligungen der Organisation	Zahlungsströme Berichtsjahr	Spezifische Risiken
Öffentlich-rechtliche Organisationen der interkommunalen Zusammenarbeit (Gemeindeverbände, Anstalten etc.)*										
ARA Thunersee Uetendorf, Gemeindeverband	Abwasserreinigung	Kein Verbandskapital (Bilanzierung in Gemeinden)	Anteil nach Kostenverteiler 0.305152%	1 Delegiertenstimme von rund 90 Stimmen (nach Einwohnern)	Stadt Thun und rund 40 weitere Gemeinden in den Verwaltungskreisen Thun und Frutigen-Niedersimmental	Bilanzposition 14622.0x	Jährliche Investitionsbeiträge, mehrere Millionen seit 1970er Jahren	AVAG (15%)	Betriebskosten Kto. 7201.3632.01 Investitionen Kto. 7201.5620.01/ 7201.6310.02	Bei Verbandsauflösung Solidarhaftung gemäss Art. 40 Verbandsreglement
Kulturförderung Region Thun, Gemeindeverband	Erfüllung der regionalen Aufgaben gemäss Kulturförderungsgesetz	Kein Verbandskapital	Keine aktiven Vermögenswerte vorhanden	1 Vertreter im Kulturrat (Delegiertenversammlung)	Alle Gemeinden im Verwaltungskreis Thun	Keine Beteiligungen oder bilanzierte Vermögenswerte	Keine Gemeindevestitionen	Keine	Beitrag an Verband gemäss Leistungsverträgen. Kto. 3290.3632.01	Bei Verbandsauflösung Solidarhaftung gemäss Art. 54 Verbandsreglement
Mitgliedschaften und Beteiligungen an juristischen Personen des Privatrechts										
AVAG AG für Abfallverwertung Thun, Aktiengesellschaft	Abfallverwertung	3'400'000 (34'000 x 100)	0.018%	6 Aktienstimmen an GV	Über 100 Gemeinden	Abgeschrieben auf einen Pro-Memoria-Franken	Nominalwert 6 x 100 = 600	Diverse Tochtergesellschaften, u. a. KVA Thun AG	An AVAG: Entsorgungskosten An Gemeinde: Anteil Kehrichtgrundgebühr	Haftung nur mit Aktienkapital
3H44 AG, Aktiengesellschaft	Betrieb Eisbahn	94'556	13.80%	2'149 Aktienstimmen an GV	Umliegende Gemeinden, Privatpersonen	85'100.80	Nominalwert 2'149 x 44 = 94'556	Keine	Zugang Aktien Thuner Amtsanzeiger	Haftung nur mit Aktienkapital
Verkehrsbetriebe STI AG Thun, Aktiengesellschaft	Öffentlicher Verkehr in der Region Thun	1'600'000 (16'000 x 100)	0.069%	11 Aktienstimmen an GV	Diverse Gemeinden aus dem Berner Oberland	Abgeschrieben auf einen Pro-Memoria-Franken	Nominalwert 11 x 100 = 1'100	Keine	Keine. Zahlungen erfolgen über Kanton (Lastenverteiler ÖV)	Haftung nur mit Aktienkapital
PREVIS Pensionskasse Wabern, Stiftung	Berufliche Vorsorge für das Personal bernischer Gemeinden und öffentlicher Betriebe	Kein Nominalkapital	-	Stimmrecht als Arbeitnehmer und als Arbeitgeber an DV	Diverse bernische Gemeinden, diverse Betriebe aus dem Gesundheits- und Pflegebereich	Keine Beteiligung oder bilanzierbare Vermögenswerte	Keine Investitionsbeiträge der Gemeinde	Keine	Prämien Sachgruppe 3052	Bei einer Unterdeckung müsste die Gemeinde bei einem Kasenswechsel nachfinanzieren. Kostendeckungsgrad 2022 101.51%
Oberstufenzentrum Unterlangenegg Unterlangenegg, Gemeindeverband	Führung der Real- und Sekundarschule für die Gemeinden Buchholterberg, Eriz, Fahrni, Oberlangenegg, Unterlangenegg und Wachselhorn	Kein Nominalkapital	Sachwerte im Eigentum Verband	3 Delegiertenstimmen die durch eine Delegierte wahrgenommen werden. 1. SchuKo-Mitglied (Ressortleiter GR)	Einwohnergemeinde Röthenbach	Kein separater Ausweis, da in Finanzbuchhaltung Oberstufenverband enthalten. Bau OSZ Unterlangenegg in den Jahren 2013/2014 für 9.22 Mio. Franken. Investitionsanteil Oberlangenegg ca. Fr. 44'000 p. J.		Keine	Schulskostenbeiträge. Kto. 2130.3612.01/02 Investitionsanteil.	Zahlungsunfähigkeit einer Verbandsgemeinde. Ist aber eher unwahrscheinlich.
ERT Entwicklungsraum Thun Thun, Verein	Erfüllung regionaler Aufgaben in den Bereichen Planung, Verkehr, Wirtschaft	Kein Nominalkapital	-	Stimmrecht an DV	Stadt Thun und rund 40 Gemeinden aus den Verwaltungskreisen Thun und Frutigen-Niedersimmental	Keine Beteiligung oder bilanzierbare Vermögenswerte	Keine Investitionsbeiträge der Gemeinde	Keine	ERT Betrag pro Einwohner. Kto. 7906.3130.01	Betriebskosten werden durch jährliche Beiträge der Mitgliedergemeinden gedeckt, daher keine finanziellen Risiken
Musikschule Region Thun Thun, Verein	Anbieten Musikunterricht gemäss kant. Musikschulgesetz	Kein Nominalkapital	-	Keine Einflussnahme (nicht Trägergemeinde, kein Leistungsvertrag)	Alle Gemeinden des Verwaltungskreises Thun plus Gemeinde Spiez	Keine Beteiligung oder bilanzierte Vermögenswerte	Keine Investitionsbeiträge der Gemeinde	Keine	Schulskostenbeiträge 40%. Kto. 2140.3636.01	Defizitbeiträge werden anteilmässig (pro Schülerlektion) auf die Mitgliedergemeinden verteilt. Daher keine finanziellen Risiken.
Skilift AG Innereriz, Aktiengesellschaft	Bau und Betrieb von Skiliftanlagen, Betreiben eines Snow-Parks	250'000	2%	25 Stimmen an GV (Art. 11 Statuten)	Diverse Gemeinden aus dem Zugtal	Abgeschrieben auf einen Pro-Memoria-Franken	Nominalwert 25 x 200 = 5'000	Keine	Keine Zahlungen.	Haftung nur mit dem Aktienkapital

NOSS Genossenschaft Spiez, Genossenschaft	Führen einer gemeinnützigen Bildungsinstitution	Höhe Genossenschaftskapital ist unbeschränkt	-	1 Stimme an GV (Art. 14 Statuten)	Diverse Gemeinden aus dem Berner Oberland	Abgeschrieben auf einen Pro-Memoria-Franken	Nominalwert 1 x 250 = 250	Keine	Keine Zahlungen.	Haftung nur mit Genossenschaftskapital. Persönliche Haftung der Genossenschafter ist ausgeschlossen (Art. 28 Statuten)
Spitex Zugl Steffisburg, Verein	Erbringung von Spitex-Dienstleistungen in der Region Zuglthal	Kein Nominalkapital		Einflussnahme über Delegiertenversammlung	Alle Zuglthal-Gemeinden inkl. Steffisburg zusätzlich Ortsteil Reust (Gde. Sigriswil)	Keine Beteiligung oder bilanzierte Vermögenswerte	Keine Investitionsbeiträge der Gemeinde	Keine	Mitgliederbeitrag, Kto. 4210.3636.01	Haftung nur mit Vereinsvermögen (Art. 26). Allfällige Defizitdeckung über Lastenverteiler Soziales via Sitzgemeinde Steffisburg
Vertragliche Beziehungen zur Erfüllung von Gemeindeaufgaben										
Feuerwehr Schwarzenegg regio mit Sitzgemeindemodell mit Sitzgemeinde Oberlangenegg (ab 01.01.2017)	Feuer- und Elementarschadenbekämpfung in den Gemeinden Eriz, Oberlangenegg und Unterlangenegg	Kein Nominalkapital	Im Verhältnis zur Einwohnerzahl	Kompetenzen gem. öff.-rechtlichem Zusammenarbeitsvertrag	Einwohnergemeinde Horrenbach-Buchen (innerer Teil)	Bilanzposition 14065	Diverse Beschaffungen der Feuerwehren in den vergangenen Jahren	Keine	Betriebsbeiträge von Gemeinden pro Jahr. Kto. 1506.4612.01	Zweiseitige Spezialfinanzierung. Wenn keine Erhöhung der Ersatzabgabe möglich, erfolgt Finanzierung über Steuerhaushalt.
IBEM Region Zuglthal Sitzgemeindemodell mit Sitzgemeinde Unterlangenegg	Organisation des Spezialunterrichts für 6 Gemeinden	Kein Nominalkapital	Sachwerte im Eigentum der Gemeinde	Kompetenzen gem. öff.-rechtlichem Vertrag	Gemeinden Buchholterberg, Eriz, Fahrni, Unterlangenegg und Wachsdorn (nach Gesamtschülerzahl)	Keine Beteiligung oder bilanzierte Vermögenswerte	Keine Einkaufssumme	Keine	Schulkostenbeiträge an Gemeinde Unterlangenegg. Kto. 2120.3612.01/02	Zahlungsunfähigkeit einer Anschlussgemeinde. Ist aber eher unwahrscheinlich. Verhältnis Einwohner: Oberlangenegg ca. 480, Einzugsgebiet ca. 4'500
Sozialdienst Steffisburg-Zulg Sitzgemeindemodell mit Sitzgemeinde Steffisburg	Erfüllung der gesetzlichen Aufgaben im Bereich Sozialhilfe	Kein Nominalkapital	Sachwerte im Eigentum der Sitzgemeinde	Keine Vertretung	Gemeinde Steffisburg (Sitzgemeinde), weiter alle 10 Zuglthal-Gemeinden	Keine Beteiligung oder bilanzierte Vermögenswerte	Keine Einkaufssumme	Keine	Betriebskostenbeitrag pro Jahr. Kto. 5796.3612.01	Haftung für Verpflichtungen im Rahmen des Kostenverteilers. Bei zu hohen Kosten ist Wechsel zu anderer Gemeinde möglich. Verhältnis Einwohner: Oberlangenegg ca. 480, Einzugsgebiet ca. 21'200.
AHV-Zweigstelle Rechtes Zuglthal Sitzgemeindemodell mit Sitzgemeinde Buchholterberg	Erfüllung der gesetzlichen Aufgaben im Bereich Sozialversicherungen	Kein Nominalkapital	Sachwerte im Eigentum Sitzgemeinde	Keine Vertretung	Gemeinde Buchholterberg (Sitzgemeinde), Gemeinden Eriz, Fahrni, Linden, Unterlangenegg und Wachsdorn	Keine Beteiligung oder bilanzierte Vermögenswerte	Keine Einkaufssumme	Keine	Betriebskosten pro Jahr. Kto. 5310.3612.01	Haftung für Verpflichtungen im Rahmen des Kostenverteilers. Bei zu hohen Kosten ist Wechsel zu anderer Gemeinde möglich. Verhältnis Einwohner: Oberlangenegg ca. 480, Einzugsgebiet ca. 21'200.
Zivilschutzorganisation Steffisburg-Zulg Sitzgemeindemodell mit Sitzgemeinde Steffisburg	Erfüllung der gesetzlichen Aufgaben im Bereich Bevölkerungsschutz	Kein Nominalkapital	Sachwerte im Eigentum Sitzgemeinde	1 Vertreter für das Rechte Zuglthal (zurzeit niemand aus der Gemeinde Oberlangenegg)	Gemeinde Steffisburg (Sitzgemeinde), weiter alle 10 Zuglthal-Gemeinden plus Gemeinde Heimberg	Keine Beteiligung oder bilanzierte Vermögenswerte	Keine Einkaufssumme	Keine	Betriebskostenbeitrag pro Jahr. Kto. 1620.3612.01	Haftung für Verpflichtungen im Rahmen des Kostenverteilers. Bei zu hohen Kosten ist Wechsel zu anderer Gemeinde möglich. Verhältnis Einwohner: Oberlangenegg ca. 480, Einzugsgebiet ca. 27'800
Regionale Kadaversammelstelle Thun Sitzgemeindemodell mit Sitzgemeinde Thun	Entsorgung von Tierkadavern und Schlachtabfällen	Kein Nominalkapital	Sachwerte im Eigentum Sitzgemeinde	Keine Vertretung	Gemeinde Thun (Sitzgemeinde), weitere 10 Gemeinden im Verwaltungskreis Thun	Keine Beteiligung oder bilanzierbare Vermögenswerte	Keine Einkaufssumme	Keine	Betriebskostenbeitrag pro Jahr. Kto. 7301.3612.01	Haftung für Verpflichtungen im Rahmen des Kostenverteilers. Bei zu hohen Kosten ist Wechsel zu anderer Gemeinde möglich. Verhältnis Einwohner: Oberlangenegg ca. 480, Einzugsgebiet ca. 93'400.
Gemeindeverband Wasserversorgung Zurglthal	Wasserversorgung der Gemeinde	Kein Nominalkapital	Sachwerte im Eigentum des Verbandes	1 Vertretung pro Gemeinde zusätzlich 1 Vertreter je 1'000 Einwohner	Gemeinden Eriz, Buchholterberg, Wachsdorn und Oberlangenegg	Keine Beteiligung oder bilanzierbare Vermögenswerte	Keine Einkaufssumme	Keine	Keine Geldflüsse	Verpflichtung zur Gründung eines Wasserverbundes (Art. 15). Risiko, dass Wasserpreis unverhältnismässig steigen kann.

11.6 Gewährleistungsspiegel

Name, Sitz, Rechtsform	Eigentümer wesentliche Miteigentümer	Angaben zu den gesicherten Leistungen (Art, Betrag, Verfall, Zinsangaben usw.)	Zahlungsströme im Berichtsjahr	Spezifische zusätzliche Anga- ben
Privatrechtliche Unternehmen (nach OR/ZGB)				
Pensionskasse PREVIS, Stiftung	Versicherte, Arbeitgeber	Nachschusspflicht für Unterdeckung, je nach Deckungsgrad	Prämien Sach- gruppe 3052	Deckungsgrad per 31.12.2022: 101.51%
Musikschule Region Thun, Verein	Vereinsmitglieder, ca. 40 Gemeinden	Nachschusspflicht für allfällige Defi- zite, welche über den ordentlichen Gemeindebeitrag von ca. 40% hin- ausgehen.	Schulkostenbei- träge Kto. 2140.3636.01	Kein Leistungsvertrag mit der Musikschule Region Thun. Kostenbeteiligung gemäss Art. 9 ff. MSG.
Öffentlich-rechtliche Unternehmen (nach Gemeindegesetz)				
ARA Thunersee, Gemeindeverband	Rund 40 Gemeinden, Anteile je nach Abwas- sermenge und ange- schlossener Einwohner	Restkostenübernahme Betriebsrech- nung und Nettoinvestitionen nach Ab- wassermenge und angeschlossenen Einwohnern	Betriebskosten Kto. 7201.3632.01 Investitionen Kto. 7201.5620.01 Kto. 7201.6310.01	Organisationsreglement und Finanzreglement Ge- meindeverband sind recht- liche Grundlage. Solidar- haftung gemäss Art. 40 OgR.
Öffentlich-rechtliche Verträge				
keine				
Weitere Verpflichtungen (Altlasten, Leasing usw.)				
Keine				

11.7 Anlagespiegel

			108 Sachanlagen FV	
			1080	1084
			Grundstücke unüberbaut	Gebäude FV (entwidmet)
Anschaffungskosten	Anlagewert	01.01.2023	23'660.00	4'492'960.00
	Zuwachs/Zugänge	2023	0.00	0.00
	Abgänge	2023	0.00	0.00
	Umgliederungen	2023	0.00	0.00
	Anlagewert	31.12.2023	23'660.00	4'492'960.00
kumulierte Wertberichtigungen	Stand per	01.01.2023	0.00	0.00
	Wertminderungen	2023	0.00	0.00
	Aufwertungen	2023	0.00	0.00
	Umgliederungen	2023	0.00	0.00
	Stand per	31.12.2023	0.00	0.00
Buchwerte	Buchwert netto	31.12.2023	23'660.00	4'492'960.00
	davon Anlagen in Leasing	31.12.2023	0.00	0.00
	Versicherungswerte	31.12.2023	0.00	5'690'000.00

		140 Sachanlagen VV					
			1401	1403	1404	1406	1407
			Strassen / Verkehrswege	Übrige Tiefbauten	Hochbauten	Mobilien VV	Anlagen im Bau VV
Anschaffungskosten	Anlagewert	01.01.2023	381'447.45	564'307.15	171'495.75	222'619.90	14'487.75
	Zuwachs/Zugänge	2023	26'914.25	0.00	0.00	0.00	18'919.95
	Abgänge	2023	0.00	0.00	0.00	0.00	0.00
	Umgliederungen	2023	0.00	0.00	0.00	0.00	0.00
	Anlagewert	31.12.2023	408'361.70	564'307.15	171'495.75	222'619.90	33'407.70
kumulierte ordentliche Abschreibungen	Stand per	01.01.2023	(36'654.75)	(24'175.90)	(28'345.90)	(67'589.85)	0.00
	Planmässige Abschreibungen	2023	(11'213.85)	(6'133.10)	(6'437.35)	(17'561.80)	0.00
	Ausserplanmässige Abschreibungen	2023	0.00	(74'015.65)	0.00	0.00	(8'740.85)
	Wertkorrekturen	2023	0.00	0.00	0.00	0.00	0.00
	Stand per	31.12.2023	(47'868.60)	(104'324.65)	(34'783.25)	(85'151.65)	(8'740.85)
Buchwerte	Buchwert netto	31.12.2023	360'493.10	459'982.50	136'712.50	137'468.25	24'666.85
	davon Anlagen in Leasing	31.12.2023	0.00	0.00	0.00	0.00	0.00
	Versicherungswerte	31.12.2023	0.00	0.00	0.00	0.00	0.00

* darin nicht enthalten ist das bestehende VV bei Einführung von HRM2:

		Saldo per 01.01.2023		Kumulierte Wertberichtigungen		Saldo per 31.12.2023
Allgemeiner Haushalt	14099.01	2'000'000.00	14099.9901	1'066'666.45		933'333.55
FW Schwarzenegg regio	14099.02	38'905.00	14099.9903	18'732.10		20'172.90
Abfallentsorgung	14099.30	70'000.00	14099.9902	37'333.55		32'666.45
Total		2'108'905.00		1'122'732.10		986'172.90

			142 Immaterielle Anlagen		144 Darlehen	145 Beteiligungen	146 Investitionsbeiträge
			1427	1429	1440 - 1449	1450 - 1459	1460 - 1469
			Immat. Anlagen in Realisierung	Übrige immaterielle Anlagen	Darlehen	Beteiligungen, Grundkapitalien	Investitionsbeiträge
Anschaffungskosten	Anlagewert	01.01.2023	52'887.70	15'524.70	500'000.00	94'560.00	12'247.60
	Zuwachs/Zugänge	2023	0.00	0.00	0.00	0.00	0.00
	Abgänge	2023	0.00	0.00	0.00	0.00	0.00
	Umgliederungen	2023	0.00	0.00	0.00	0.00	0.00
	Anlagewert	31.12.2023	52'887.70	15'524.70	500'000.00	94'560.00	12'247.60
kumulierte ordentliche Abschreibungen	Stand per	01.01.2023	0.00	(1'552.00)	0.00	(9'455.60)	(2'652.70)
	Planmässige Abschreibungen	2023	0.00	(1'552.50)	0.00	0.00	(448.10)
	Ausserplanmässige Abschreibungen	2023	(11'621.75)	0.00	0.00	0.00	0.00
	Wertkorrekturen	2023	0.00	0.00	0.00	0.00	0.00
	Stand per	31.12.2023	(11'621.75)	(3'104.50)	0.00	(9'455.60)	(3'100.80)
Buchwerte	Buchwert netto	31.12.2023	41'265.95	12'420.20	500'000.00	85'104.40	9'146.80
	davon Anlagen in Leasing	31.12.2023	0.00	0.00	0.00	0.00	0.00
	Versicherungswerte	31.12.2023	0.00	0.00	0.00	0.00	0.00

11.8 Kreditkontrolle

11.8.1 Verpflichtungskredite für Investitionen ab 2016 (HRM2)

Kredit- be- schluss		Kredit- summe	Objektbezeichnung	Kumulierte Ausgaben 01.01.2023	Investitions- ausgaben 2023	Kumulierte Ausgaben 31.12.2023	Kumulierte Einnahmen 01.01.2023	Investitions- einnahmen 2023	Kumulierte Einnahmen 31.12.2023	Saldo	Abrech- nungsda- tum	
Datum	Organ											
			Verwaltungsliegenschaften									
05.12.19	GV	60'000.00	0290.5040.01 Umbau Wohnung DG	46'459.10		46'459.10		-		-	13'540.90	30.11.23
			Feuerwehr									
20.12.20	GV	220'000.00	1500.5060.01 Anschaffung Modulfahr- zeug	183'499.20		183'499.20	139'354.00			139'354.00	36'500.80	30.11.23
			Gemeindestrassen									
18.01.23	GR	30'000.00	6150.5010.07 Belagssanierung Zufahrt Weier-Süd	-	26'914.25	26'914.25					3'085.75	10.11.23
			Parkplätze									
11.10.21	GR	40'000.00	6155.5060.01 Anschaffung Parkuhren	31'431.05		31'431.05					8'568.95	22.02.23
			Wasserversorgung									
29.05.18	GV	670'000.00	7101.5031.01 Ersatz Steuer- und Fern- wirkanlage und Ersatz Pumpe	8'740.85		8'740.85					661'259.15	30.11.23
02.11.22	GR	15'025.00	7101.5031.03 Wasserleitung Bären-Metz- gerei	14'296.95		14'296.95					728.05	22.02.23
05.04.22	GR	19'000.00	7101.5290.01 Wasserverbund Rechtes Zulgtal	11'621.75		11'621.75					7'378.25	21.11.23
			Abwasserentsorgung									
25.05.21	GV	50'000.00	7201.5032.02 Sauberabwasserleitung Weier; Erweiterung	5'746.90	33'505.60	39'252.50					10'747.50	30.11.23
01.12.12/ 24.05.22	GV	200'000.00	7201.5292.01 Generelle Entwässerungs- planung (GEP)	189'203.95	11'664.35	200'868.30	16'856.00	26'250.00	43'106.00		-868.30	
			Gewässerverbauung									
23.01.18	GR	24'900.00	7410.5290.01 Revitalisierungs- und Hoch- wasserschutzprojekt Limpach	15'524.70		15'524.70		-		-	9'375.30	
			Forstwirtschaft									
13.10.21	GR	37'500.00	8200.5010.01 PU Schlötterenboden	37'500.00	-	37'500.00	15'750.00			15'750.00	-	22.02.23

11.8.3 Nachkredite

Konto	Bezeichnung	Budget	Rechnung	Überschreitung	gebunden	Kompetenz GR	Kompetenz GV	Datum	Begründung
Total Nachkredite		369'800.00	1'488'996.19	1'119'196.19	932'715.92	91'580.12	94'900.15		
0220	Allgemeine Dienste								
3010.01	Dienstleistungen Dritter	2'000.00	96'900.15	94'900.15			94'900.15	21.06.2023	Externe Unterstützung Gemeindeverwaltung
0290	Verwaltungsliegenschaften								
3144.01	Unterhalt Hochbauten, Gebäude (Gemeindehaus)	23'000.00	32'029.10	9'029.10		9'029.10		02.05.2023	Malerarbeiten Sanierung Gemeindeverwaltung Nachkredit CHF 5'000.00
								27.06.2023	Zwei neue Waschmaschinen Mietwohnungen Nachkredit CHF 7'500.00
1500	Feuerwehr								
3510.01	Einlagen in Spezialfinanzierungen EK	0.00	6'268.90	6'268.90		6'268.90			Einlage Nettoertrag in SF
1506	Regionale Feuerwehrorganisation								
3010.03	Sold für Fremdaufgaben	2'000.00	8'775.00	6'775.00		6'775.00			Mehrkosten für Fremdaufgaben
3111.01	Anschaffungen Maschinen, Geräte und Fahrzeuge	11'300.00	25'008.15	13'708.15		13'708.15		21.11.2023	Material für Modulfahrzeug unter anderem Schneeketten Nachkredit CHF 11'172.80
3161.02	Miete RFA Thun und Module	3'000.00	8'100.00	5'100.00		5'100.00			Zum einen war die Miete höher, alle Mitglieder der FW haben teilgenommen.

Konto	Bezeichnung	Budget	Rechnung	Überschreitung	gebunden	Kompetenz GR	Kompetenz GV	Datum	Begründung
2120	Primarstufe (Basisstufe + Mittelstufe)								
3611.01	Lastenausgleich Lehrergehälter	163'000.00	173'105.50	10'105.50	10'105.50				Pensen zu tief berechnet
2130	Sekundarstufe 1								
3612.01	Gehaltskostenbeitrag an OSZ Unterlangenegg	114'000.00	126'761.90	12'761.90	12'761.90				Höhere Schlussabrechnung Personalkosten Schuljahr 2022/2023
3612.04	Schulkostenbeitrag an andere Gemeinden	4'500.00	10'491.95	5'991.95	5'991.95				Mehr Schüler an anderen Schulen (Sportschule)
6155	Parkplätze								
3130.01	Dienstleistung Dritter	4'500.00	11'562.10	7'062.10		7'062.10		21.11.2023	Mehr Kontrollen Sicherheitsfirma Parkplatzbewirtschaftung Nachkredit CHF 8'500.00
7101	Wasserversorgung								
3301.31	Ausserplanmässige Abschreibungen übriger Tiefbau	0.00	85'637.40	85'637.40	85'637.40			05.12.2022	Gründung Gemeindeverband Wasserversorgung Zulgtal per 01.01.2023
3632.01	Auflösung Wasserversorgung zu Wasserbund Zulgtal	0.00	818'219.17	818'219.17	818'219.17			05.12.2022	Gründung Gemeindeverband Wasserversorgung Zulgtal per 01.01.2023
7201	Abwasserentsorgung								
3510.50	Einlagen in Spezialfinanzierungen EK (Anschlussgebühr)	8'000.00	18'000.00	10'000.00		10'000.00			Höhere Anschlussgebühren als budgetiert.
3632.01	Betriebsbeitrag an ARA Thunersee	31'000.00	38'853.70	7'853.70		7'853.70			Höhere Betriebsbeiträge an ARA Thunersee

Konto	Bezeichnung	Budget	Rechnung	Überschreitung	gebunden	Kompetenz GR	Kompetenz GV	Datum	Begründung
7900	Raumordnung								
3131.01	Planungen und Projektierungen Dritter	0.00	9'499.70	9'499.70		9'499.70		22.02.2023	Planungsarbeiten Gewässerausscheidung und BMBV Nachkredit CHF 4'500.00 Div. weitere Planungsarbeiten Gewässerausscheidung und BMBV
9610	Zinsen								
3406.01	Verzinsung langfristige Finanzverbindlichkeiten	3'500.00	19'783.47	16'283.47		16'283.47			Darlehenszins Darlehen an Begräbnisbezirk Schwarzenegg Zins wird weiterverrechnet 9610.4450.01 Geschätzte Verzinsung Guthaben Gemeindeverband Wasserversorgung Zulgtal

11.9 Zusätzliche Angaben

Wiederbeschaffungswert, Werterhaltungskosten und Einlage in die Spezialfinanzierung Werterhalt für die kommunalen Abwasseranlagen und gegebenenfalls den Gemeindeanteil an den regionalen Anlagen ¹

Rechnungsjahr: 2023

Gemeinde: Oberlangenegg Kontaktperson: Zürcher Allexandra

Telefon: 033 453 16 50

E-Mail: info@oberlangenegg.ch

Datengrundlagen AWA
 Gemeinde Anlagenbuchhaltung

Aktualisierungsjahr:

2021

Datengrundlagen AWA
 Verband Anlagenbuchhaltung

2021

1. Gemeindeanlagen

	① Wieder- beschaffungswert in Fr.	② Nutzungsdauer in Jahren	③ Erneuerungsrate in % (100/②)	④ Werterhaltungskosten in Fr./a (①*③)	⑤ Einlage- satz ² %	⑥ Einlage in die Spezialfinanzierung in Fr./a (④*⑤)
1.1 Kanalisationen	3'435'125	80	1.25%	42'939	60%	25'763
1.2 Spezialbauwerke	40'000	50	2.00%	800	60%	480
1.3 Abwasserreinigungsanlagen		33	3.00%	-		-
Total 1 (1.1 - 1.3) bzw. mittlerer Einlagesatz (Spalte ⑤)	3'475'125			43'739	60%	26'243

2. Gemeindeanteil an regionalen Anlagen ³

2.1 Kanalisationen	60'359	80	1.25%	754		-
2.2 Spezialbauwerke	23'069	50	2.00%	461		-
2.3 Abwasserreinigungsanlagen	365'420	33	3.00%	10'963	80%	8'770
Total 2 (2.1 - 2.3) bzw. mittlerer Einlagesatz (Spalte ⑤)	448'848			12'178	72%	8'770

Total 1 + 2 bzw. mittlerer Einlagesatz (Spalte ⑤) **3'923'973** **55'918** 63% **35'014**

Einmalige Anschlussgebühren, an Einlage angerechnet ⁴ 18'000

Einlage Spezialfinanzierung abzüglich Anschlussgebühren **17'014**

⑦ Stand Verwaltungsvermögen	522'723	in Prozent von ①: (100*⑦/①)	13.3%	Höchstens Fr. 200 / EW ⁵
⑧ Stand Spezialfinanzierung Werterhalt	586'474	in Prozent von ①: (100*⑧/①)	14.9%	

EW ⁶
Fr./EW

Bemerkungen:

Datum: 11. Apr 23

Unterschrift:

Bilanz 2023

Konto	Bilanz Bilanzgliederung	Bestand per 01.01.2023	Veränderungen		Bestand per 31.12.2023
			Zuwachs	Abgang	
1	Aktiven	9'235'336.15	5'370'871.54	5'563'864.72	9'042'342.97
10	Finanzvermögen	6'257'870.95	5'298'787.34	5'267'748.77	6'288'909.52
100	Flüssige Mittel und kurzfristige Geldanlagen	846'322.33	2'855'367.91	2'686'707.06	1'014'983.18
1000	Kasse	2'472.17	9'136.65	8'394.85	3'213.97
10000	Kasse	2'472.17	9'136.65	8'394.85	3'213.97
10000.01	Kasse	1'901.05	6'126.55	5'288.55	2'739.05
10000.02	Kasse Mittagstisch	52.75	890.10	817.05	125.80
10000.11	Kasse Feuerwehr Schw'egg regio	518.37	2'120.00	2'289.25	349.12
1001	Post	156'007.82	537'227.00	313'092.92	380'141.90
10010	Post	156'007.82	537'227.00	313'092.92	380'141.90
10010.01	PostFinance, Geschäftskonto 30-10928-2	156'007.82	537'227.00	313'092.92	380'141.90
1002	Bank	687'842.34	2'309'004.26	2'365'219.29	631'627.31
10020	Bank	687'842.34	2'309'004.26	2'365'219.29	631'627.31
10020.01	Raiffeisenbank Steffisburg, KK 25132.75	660'953.08	2'202'299.09	2'242'133.93	621'118.24
10020.02	Raiffeisenbank Oberes Emmental SK 38782.74	12'549.10	41.97	2'082.00	10'509.07
10020.11	Raiffeisenbank Steffisburg, Feuerwehr Schw'egg regio	0.00			0.00
10020.12	Raiffeisenbank Steffisburg, Feuerwehr Schw'egg regio	14'340.16	106'663.20	121'003.36	0.00
101	Forderungen	862'470.32	2'399'310.98	2'549'011.86	712'769.44
1010	Forderungen aus Lieferungen und Leistungen gegenüber Dritten	571'733.08	347'309.14	641'058.58	277'983.64
10100	Forderungen aus Lieferungen und Leistungen gegenüber Dritten	571'733.08	347'309.14	641'058.58	277'983.64
10100.01	Debitoren Wasserversorgung	158'563.70	40.10	157'749.00	854.80
10100.02	Debitoren Abwasserentsorgung	60'680.75	77'211.40	70'897.75	66'994.40
10100.03	Debitoren Abfallbeseitigung	16'057.55	61'226.40	42'195.55	35'088.40
10100.04	Debitoren Steuerhaushalt	277'448.08	142'327.34	313'126.78	106'648.64
10100.11	Debitoren Feuerwehr Schw'egg regio	58'983.00	66'155.90	56'741.50	68'397.40
10100.99	Debitoren zur Abklärung	0.00	348.00	348.00	0.00
1011	Kontokorrente mit Dritten	15'785.30	17'839.05	16'185.75	17'438.60

Bilanz 2023

Konto	Bilanz Bilanzgliederung	Bestand per 01.01.2023	Veränderungen		Bestand per 31.12.2023
			Zuwachs	Abgang	
10110	Kontokorrente mit Dritten	15'785.30	17'839.05	16'185.75	17'438.60
10110.01	ARA Thunersee, Kontokorrent	15'785.30	9'123.10	7'469.80	17'438.60
10110.02	Ausgleichskasse, Kontokorrent	0.00	6'960.00	6'960.00	0.00
10110.03	Feuerwehr Schwarzenegg regio, Kontokorrent	0.00			0.00
10110.30	Wasserverbund rechtes Zulgtal	0.00	1'755.95	1'755.95	0.00
1012	Steuerforderungen	222'974.24	1'952'979.54	1'836'954.03	338'999.75
10120	Forderungen allgemeine Gemeindesteuern	222'974.24	1'952'979.54	1'836'954.03	338'999.75
10120.01	Steuerguthaben NESKO	235'389.84	1'017'956.20	942'120.69	311'225.35
10120.11	Girokonto Kanton	-1'415.60	935'023.34	890'833.34	42'774.40
10120.99	Wertberichtigung auf Steuerguthaben	-11'000.00		4'000.00	-15'000.00
1013	Anzahlungen an Dritte				
10130	Anzahlungen an Dritte				
10130.01	Anzahlung an Dritte	0.00			0.00
1014	Transferforderungen	51'970.35	78'340.10	51'970.35	78'340.10
10140	Bundes- und Kantonsbeiträge	51'970.35	78'340.10	51'970.35	78'340.10
10140.01	Bundes- und Kantonsbeiträge	51'970.35	78'340.10	51'970.35	78'340.10
10140.02	Beiträge von Gemeinden	0.00			0.00
1016	Vorschüsse für vorläufige Verwaltungsausgaben				
10160	Vorschüsse für vorläufige Verwaltungsausgaben				
10160.01	Vorschüsse	0.00			0.00
1019	Übrige Forderungen	7.35	2'843.15	2'843.15	7.35
10190	Übrige Forderungen	7.35	7.35	7.35	7.35
10190.01	Verrechnungssteuerguthaben	7.35	7.35	7.35	7.35
10190.11	Verrechnungssteuerguthaben Feuerwehr Schw'egg regio	0.00			0.00
10191	Guthaben bei Sozialversicherungen				
10191.01	Guthaben bei Sozialversicherungen	0.00			0.00
10192	MWST Vorsteuerguthaben		2'835.80	2'835.80	
10192.10	MWST Vorsteuerguthaben Wasserversorgung	0.00	2'835.80	2'835.80	0.00

Bilanz 2023

Konto	Bilanz Bilanzgliederung	Bestand per 01.01.2023	Veränderungen		Bestand per 31.12.2023
			Zuwachs	Abgang	
104	Aktive Rechnungsabgrenzungen	32'458.30	44'108.45	32'029.85	44'536.90
1041	Sach- und übriger Betriebsaufwand	1'132.70	26'250.00	704.25	26'678.45
10410	Sach- und übriger Betriebsaufwand	1'132.70	26'250.00	704.25	26'678.45
10410.01	Transitorische Aktiven (SG 31)	1'132.70	26'250.00	704.25	26'678.45
1043	Transfers der Erfolgsrechnung	31'325.60	17'758.45	31'325.60	17'758.45
10430	Transfers der Erfolgsrechnung	31'325.60	17'758.45	31'325.60	17'758.45
10430.01	Transitorische Aktiven (SG 36)	31'325.60	17'758.45	31'325.60	17'758.45
1044	Finanzaufwand / Finanzertrag		100.00		100.00
10440	Finanzaufwand / Finanzertrag		100.00		100.00
10440.01	Transitorische Aktiven (SG 34/44)	0.00	100.00		100.00
1045	Übriger betrieblicher Ertrag				
10450	Übriger betrieblicher Ertrag				
10450.01	Transitorische Aktiven (SG 41, 42, 43)	0.00			0.00
1046	Aktive Rechnungsabgrenzungen Investitionsrechnung				
10462	Aktive Rechnungsabgrenzung Investitionsrechnung Abwasser				
10462.01	Aktive Rechnungsabgrenzung Sauberabwasserleitung Kreuzweg	0.00			0.00
107	Finanzanlagen				
1070	Aktien und Anteilscheine				
10700	Aktien und Anteilscheine				
10700.01	Aktien 3H44 AG	0.00			0.00
108	Sachanlagen FV	4'516'620.00			4'516'620.00
1080	Grundstücke FV	23'660.00			23'660.00
10800	Grundstücke FV	23'660.00			23'660.00
10800.01	Grundstücke Finanzvermögen	23'660.00			23'660.00

Bilanz 2023

Konto	Bilanz Bilanzgliederung	Bestand per 01.01.2023	Veränderungen		Bestand per 31.12.2023
			Zuwachs	Abgang	
1084	Gebäude FV	4'492'960.00			4'492'960.00
10840	Gebäude FV	4'492'960.00			4'492'960.00
10840.01	Liegenschaft Versorgungszentrum (Parz. 367)	2'752'960.00			2'752'960.00
10840.02	Liegenschaft ehem. Schulhaus Kreuzweg (Parz. 364)	1'740'000.00			1'740'000.00
10840.03	Liegenschaft Feuerwehrmagazin Kreuzweg (Parz. 358)	0.00			0.00
14	Verwaltungsvermögen	2'977'465.20	72'084.20	296'115.95	2'753'433.45
140	Sachanlagen VV	2'315'905.50	72'084.20	282'493.60	2'105'496.10
1401	Strassen / Verkehrswege	344'792.70	26'914.25	11'213.85	360'493.10
14010	Allgemeiner Haushalt	344'792.70	26'914.25	11'213.85	360'493.10
14010.01	Bodenstrasse Parz. 280, Sanierung 2017	51'287.00			51'287.00
14010.02	Kreuzweg Parz. 1, Sanierung 2018	62'095.85			62'095.85
14010.03	Stegstrasse Parz. 366, Sanierung 2020	79'346.50			79'346.50
14010.04	Süderenlinden Parz. 2, Sanierung 2020	87'407.45			87'407.45
14010.05	Aettenbühl - Weid Parz. 212, Sanierung 2020	39'983.30			39'983.30
14010.06	Schulgässli Parz. 365, Sanierung 2020	39'577.35			39'577.35
14010.07	Schlötterenboden Parz. 2, Sanierung 2021	21'750.00			21'750.00
14010.10	Gemeindestrassen (Sammelkonto)	0.00	26'914.25		26'914.25
14010.99	WB Gemeindestrassen	0.00			0.00
14010.9901	WB Bodenstrasse Parz. 280, Sanierung 2017	-7'693.00		1'282.20	-8'975.20
14010.9902	WB Kreuzweg Parz. 1, Sanierung 2018	-6'137.95		1'598.80	-7'736.75
14010.9903	WB Stegstrasse Parz. 366, Sanierung 2020	-5'951.30		1'983.65	-7'934.95
14010.9904	WB Süderenlinden Parz. 2, Sanierung 2020	-6'555.40		2'185.20	-8'740.60
14010.9905	WB Aettenbühl - Weid Parz. 212, Sanierung 2020	-2'999.20		999.55	-3'998.75
14010.9906	WB Schulgässli Parz. 365, Sanierung 2020	-2'967.90		989.45	-3'957.35
14010.9907	WB Schlötterenboden Parz. 2, Sanierung 2021	-4'350.00		2'175.00	-6'525.00
14010.9910	WB Gemeindestrasse Sammelkonto	0.00			0.00
1403	Übrige Tiefbauten	531'390.40		71'407.90	459'982.50
14031	Wasserwerk	65'274.80		65'274.80	
14031.01	Leitungsnetz Wasserversorgung (Teilstück Stalden)	52'468.70			52'468.70
14031.02	Wasserleitung Bären-Metzgerei	14'296.95			14'296.95
14031.99	Wertberichtigung	0.00			0.00
14031.9901	Wertberichtigung Leitungsnetz Wasserversorgung Teilstück Stalden	-1'311.85		51'156.85	-52'468.70
14031.9902	Wertberichtigung Wasserleitung Bären-Metzgerei	-179.00		14'117.95	-14'296.95

Bilanz 2023

Konto	Bilanz Bilanzgliederung	Bestand per 01.01.2023	Veränderungen		Bestand per 31.12.2023
			Zuwachs	Abgang	
14032	Abwasserbeseitigung	466'115.60		6'133.10	459'982.50
14032.00	Kanalisationsnetz (Sammelkonto)	0.00			0.00
14032.01	Sauberabwasserleitung Kreuzweg; Neubau & Sanierung	488'800.65			488'800.65
14032.02	Sauberabwasserleitung Weier	0.00			0.00
14032.99	Wertberichtigung Sauberabwasserleitung Kreuzweg	-22'685.05		6'133.10	-28'818.15
14032.9901	Wertberichtigung Sauberabwasserleitung Weier	0.00			0.00
1404	Hochbauten	143'149.85		6'437.35	136'712.50
14040	Allgemeiner Haushalt	143'149.85		6'437.35	136'712.50
14040.01	Schulanlage Brucherer (Parz. 275)	125'036.65			125'036.65
14040.02	Gemeindehaus Stalden (Parz. 55)	46'459.10			46'459.10
14040.03	Spycher Gemeindehaus Stalden (Parz. 55)	0.00			0.00
14040.04	Torfhütte Fischbachmösli (Parz. 56)	0.00			0.00
14040.05	Schiessanlage Wolfrichte (Parz. 442)	0.00			0.00
14040.06	Feuerwehrmagazin Schwarzenegg (Parz. U'egg 707)	0.00			0.00
14040.07	Spritzenhaus Kreuzweg (Parz. 358)	0.00			0.00
14040.99	Wertberichtigung Hochbauten	0.00			0.00
14040.9901	WB Schulanlage Brucherer (Parz. 275)	-24'164.40		5'043.60	-29'208.00
14040.9902	WB Gemeindehaus Stalden (Parz. 55)	-4'181.50		1'393.75	-5'575.25
14041	Wasserwerk				
14041.01	Hochbauten Wasserversorgung	0.00			0.00
14041.99	Wertberichtigung	0.00			0.00
14043	Abfall				
14043.01	Abfallsammelstelle Schwand (Baurecht auf Parz. 93)	0.00			0.00
14043.99	Wertberichtigung	0.00			0.00
1405	Waldungen				
14050	Allgemeiner Haushalt				
14050.01	Gemeindewald Oberlangenegg	0.00			0.00
14050.02	Gemeindewald Röthenbach (Parz. 53)	0.00			0.00
14050.99	Wertberichtigung	0.00			0.00
1406	Mobilien VV	155'030.05		17'561.80	137'468.25
14060	Allgemeiner Haushalt	48'203.35		5'988.15	42'215.20

Bilanz 2023

Konto	Bilanz Bilanzgliederung	Bestand per 01.01.2023	Veränderungen		Bestand per 31.12.2023
			Zuwachs	Abgang	
14060.03	Schulbus, Anschaffung 2020	28'450.40			28'450.40
14060.04	Parkuhren, Anschaffung 2022	31'431.05			31'431.05
14060.99	Wertberichtigung	0.00			0.00
14060.9903	WB Schulbus	-8'535.10		2'845.05	-11'380.15
14060.9904	WB Parkuhren	-3'143.00		3'143.10	-6'286.10
14065	Feuerwehr	106'826.70		11'573.65	95'253.05
14065.00	Mobilien Feuerwehr Schw'egg regio (Sammelkonto)	0.00			0.00
14065.01	Mobilien Feuerwehr	0.00			0.00
14065.11	Anschaffung Brandschutzjacken	68'733.25			68'733.25
14065.12	Anschaffung Motorspritze	49'860.00			49'860.00
14065.13	Anschaffung Modulfahrzeug	44'145.20			44'145.20
14065.99	Wertberichtigung	0.00			0.00
14065.9911	WB Anschaffung Brandschutzjacken	-41'239.75		6'873.40	-48'113.15
14065.9912	WB Anschaffung Motorspritze	-12'465.00		2'493.00	-14'958.00
14065.9913	WB Anschaffung Modulfahrzeug	-2'207.00		2'207.25	-4'414.25
1407	Anlagen im Bau VV	14'487.75	45'169.95	34'990.85	24'666.85
14070	Allgemeiner Haushalt				
14070.01	Anlagen im Bau Steuerhaushalt	0.00			0.00
14071	Wasserwerk	8'740.85		8'740.85	
14071.01	Anlagen im Bau Wasserversorgung (Ersatz Steuerung und Pumpe Pumpwerk Unterholz)	8'740.85			8'740.85
14071.99	WB Anlagen im Bau Wasserversorgung	0.00		8'740.85	-8'740.85
14072	Abwasserentsorgung	5'746.90	45'169.95	26'250.00	24'666.85
14072.00	Anlagen im Bau Abwasserentsorgung (Sammelkonto)	0.00			0.00
14072.01	Anlagen im Bau Abwasser (GEP)	0.00	11'664.35	26'250.00	-14'585.65
14072.02	Anlagen im Bau (Saubereabwasserleitung Kreuzweg)	0.00			0.00
14072.03	Anlagen im Bau (Saubereabwasserleitung Weier)	5'746.90	33'505.60		39'252.50
1409	Übrige Sachanlagen	1'127'054.75		140'881.85	986'172.90
14099	Sammelkonto best. VV beim Übergang auf HRM2	1'127'054.75		140'881.85	986'172.90
14099.01	Bestehendes VV Steuerhaushalt	2'000'000.00			2'000'000.00
14099.02	Bestehendes VV Feuerwehr Schw'egg regio	38'905.00			38'905.00
14099.30	Bestehendes VV Abfallentsorgung	70'000.00			70'000.00
14099.99	Wertberichtigung	0.00			0.00
14099.9901	WB Bestehendes VV Steuerhaushalt	-933'333.10		133'333.35	-1'066'666.45

Bilanz 2023

Konto	Bilanz Bilanzgliederung	Bestand per 01.01.2023	Veränderungen		Bestand per 31.12.2023
			Zuwachs	Abgang	
14099.9902	WB Bestehendes VV Abfallentsorgung	-32'666.90		4'666.65	-37'333.55
14099.9903	WB Bestehendes VV Feuerwehr Schw'egg regio	-15'850.25		2'881.85	-18'732.10
14099.9930	WB Bestehendes VV Abfallentsorgung	0.00			0.00
142	Immaterielle Anlagen	66'860.40		13'174.25	53'686.15
1427	Immat. Anlagen in Realisierung	52'887.70		11'621.75	41'265.95
14270	Allgemeiner Haushalt				
14270.01	Imm. Anlage in Realisierung (Revitalisierung Limpach)	0.00			0.00
14271	Immaterielle Anlagen in Realisierung	11'621.75		11'621.75	
14271.01	Immaterielle Anlagen in Realisierung Wasser (Wasserverbund Rechtes Zulgtal)	11'621.75			11'621.75
14271.99	WB Immaterielle Anlagen in Realisierung	0.00		11'621.75	-11'621.75
14272	Immaterielle Anlagen in Realisierung	41'265.95			41'265.95
14272.01	Immaterielle Anlagen in Realisierung Abwasser (GEP)	41'265.95			41'265.95
1429	Übrige immaterielle Anlagen	13'972.70		1'552.50	12'420.20
14290	Allgemeiner Haushalt	13'972.70		1'552.50	12'420.20
14290.01	Übrige immaterielle Anlagen (Revitalisierungs- und Hochwasserschutzprojekt Limpach)	15'524.70			15'524.70
14290.9901	WB Revitalisierung Limpach	-1'552.00		1'552.50	-3'104.50
14292	Übrige immaterielle Anlagen				
14292.01	Generelle Entwässerungsplanung (GEP)	0.00			0.00
14292.02	Planung Wasserverbund rechtes Zulgtal	0.00			0.00
14292.9901	Wertberichtigung Generelle Entwässerungsplanung	0.00			0.00
14292.9902	Wertberichtigung Wasserversorgung Rechtes Zulgtal	0.00			0.00
144	Darlehen	500'000.00			500'000.00
1442	Darlehen an Gemeinden und Gemeindeverbände	500'000.00			500'000.00
14420	Allgemeiner Haushalt	500'000.00			500'000.00
14420.01	Darlehen Begräbnisbezirk Schwarzenegg (2022 - 2027)	500'000.00			500'000.00
145	Beteiligungen, Grundkapitalien	85'104.40			85'104.40
1454	Beteiligungen an öffentlichen Unternehmungen				

Bilanz 2023

Konto	Bilanz Bilanzgliederung	Bestand per 01.01.2023	Veränderungen		Bestand per 31.12.2023
			Zuwachs	Abgang	
14540	Allgemeiner Haushalt				
14540.01	Verkehrsbetriebe STI AG, 11 Inhaberaktien à Fr. 100.00	0.00			0.00
14540.02	AVAG, 6 Namenaktien à Fr. 100.00	0.00			0.00
14540.03	NOSS Spiez, 1 Anteilschein à Fr. 250.00	0.00			0.00
14540.04	Schulheim Sunneschyn Steffisburg, 1 Anteilschein à Fr. 1'000.00	0.00			0.00
14540.99	Wertberichtigung	0.00			0.00
1455	Beteiligungen an privaten Unternehmungen	85'104.40			85'104.40
14550	Allgemeiner Haushalt	85'103.40			85'103.40
14550.01	Skilift AG Innereriz, 25 Namenaktien à Fr. 200.00	1.00			1.00
14550.02	Verkehrsbetriebe STI AG, 11 Inhaberaktien à Fr. 100.00	1.00			1.00
14550.03	AVAG, 6 Namenaktien à Fr. 100.00	0.00			0.00
14550.04	NOSS Spiez, 1 Anteilschein à Fr. 250.00	1.00			1.00
14550.05	3H44 AG Schwarzenegg, 1591 Namenaktien à Fr. 44.00	70'004.00			70'004.00
14550.06	3H44 AG Schwarzenegg, 558 Namenaktien à Fr. 44.00	24'552.00			24'552.00
14550.99	Wertberichtigung	0.00			0.00
14550.9905	WB 3H44 AG Schwarzenegg, 1591 Namenaktien à Fr. 44.00	-7'000.40			-7'000.40
14550.9906	WB 3H44 AG Schwarzenegg, 558 Namenaktien à Fr. 44.00	-2'455.20			-2'455.20
14553	Abfall	1.00			1.00
14553.01	AVAG, 6 Namenaktien à Fr. 100.00	1.00			1.00
146	Investitionsbeiträge	9'594.90		448.10	9'146.80
1462	Investitionsbeiträge an Gemeinden und Gemeindeverbände	9'594.90		448.10	9'146.80
14622	Abwasserentsorgung	9'594.90		448.10	9'146.80
14622.00	Investitionsbeiträge ARA Thunersee (Sammelkonto)	0.00			0.00
14622.01	Investitionsbeiträge ARA Thunersee 2016	12'247.60			12'247.60
14622.02	Investitionsbeiträge ARA Thunersee 2017	6'167.30			6'167.30
14622.03	Investitionsbeiträge ARA Thunersee 2018	3'184.50			3'184.50
14622.04	Investitionsbeiträge ARA Thunersee 2019	485.50			485.50
14622.05	Investitionsbeiträge ARA Thunersee 2020	4'537.15			4'537.15
14622.99	Wertberichtigung	0.00			0.00
14622.9901	WB Investitionsbeiträge ARA Thunersee 2016	-2'652.70		448.10	-3'100.80
14622.9902	WB Investitionsbeiträge ARA Thunersee 2017	-6'167.30			-6'167.30
14622.9903	WB Investitionsbeiträge ARA Thunersee 2018	-3'184.50			-3'184.50
14622.9904	WB Investitionsbeiträge ARA Thunersee 2019	-485.50			-485.50
14622.9905	WB Investitionsbeiträge ARA Thunersee 2020	-4'537.15			-4'537.15

Bilanz 2023

Konto	Bilanz Bilanzgliederung	Bestand per 01.01.2023	Veränderungen		Bestand per 31.12.2023
			Zuwachs	Abgang	
2	Passiven	9'235'336.15	3'289'815.92	3'482'809.10	9'042'342.97
20	Fremdkapital	4'055'135.00	3'062'987.79	2'389'914.93	4'728'207.86
200	Laufende Verbindlichkeiten	389'620.10	2'805'048.19	2'149'705.38	1'044'962.91
2000	Laufende Verbindlichkeiten aus Lieferungen und Leistungen von Dritten	387'534.52	1'892'462.33	1'974'684.45	305'312.40
20000	Kreditoren	387'534.52	1'841'303.63	1'923'525.75	305'312.40
20000.01	Kreditoren	353'126.68	1'813'006.30	1'876'896.50	289'236.48
20000.11	Kreditoren Feuerwehr Schw'egg regio	34'407.84	28'297.33	46'629.25	16'075.92
20001	Kreditoren Sozial- und Personalversicherungen		51'158.70	51'158.70	
20001.01	Kreditor AHV/IV/EO/ALV	0.00	33'027.10	33'027.10	0.00
20001.02	Kreditor Pensionskasse	0.00	8'509.10	8'509.10	0.00
20001.03	Kreditor Unfallversicherung / Krankentaggeld	0.00	9'622.50	9'622.50	0.00
2001	Kontokorrente mit Dritten		818'219.22	79'042.01	739'177.21
20011	Kontokorrente mit andern Gemeinden und Gemeindeverbänden		818'219.22	79'042.01	739'177.21
20011.01	Kontokorrent Wasserverbund Zulgtal	0.00	818'219.22	79'042.01	739'177.21
2002	Steuern	1'782.88	2'836.80	4'619.68	
20022	Steuerschulden MWST	1'782.88	2'836.80	4'619.68	
20022.10	Steuerschulden MWST Wasserversorgung	1'782.88	2'836.80	4'619.68	0.00
2005	Interne Kontokorrente	302.70	91'529.84	91'359.24	473.30
20050	Kontokorrente mit zu konsolidierenden Einheiten	302.70	91'529.84	91'359.24	473.30
20050.01	Abrechnungskonto allgemein	302.70	91'175.83	91'205.23	273.30
20050.02	Debitorendurchlaufkonto	0.00			0.00
20050.03	Abrechnungskonto Mittagstisch	0.00			0.00
20050.11	Abrechnungskonto Feuerwehr	0.00	354.01	154.01	200.00
2006	Depotgelder und Kautionen				
20060	Depotgelder und Kautionen				
20060.01	Depotgeldkonto Gestalten textil/techn. (Basisstufe)	0.00			0.00
20060.02	Depotgeldkonto Gestalten textil/techn. (Mittelstufe)	0.00			0.00

Bilanz 2023

Konto	Bilanz Bilanzgliederung	Bestand per 01.01.2023	Veränderungen		Bestand per 31.12.2023
			Zuwachs	Abgang	
20060.03	Depotgeldkonto Basisstufe (Pichler)	0.00			0.00
20060.04	Depotgeldkonto Mittelstufe (Schopfer)	0.00			0.00
20060.05	Depotgeldkonto Schule Gestalten textil/techn. (Schopfer)	0.00			0.00
201	Kurzfristige Finanzverbindlichkeiten				
2014	Kurzfristiger Anteil langfristiger Verbindlichkeiten				
20144	Kurzfristiger Anteil von langfristigen Darlehen				
20144.01	Kurzfristiger Anteil langfristiger Darlehen	0.00			0.00
204	Passive Rechnungsabgrenzung	26'533.85	53'999.55	26'533.85	53'999.55
2041	Sach- und übriger Betriebsaufwand	167.40	24'721.90	167.40	24'721.90
20410	Sach- und übriger Betriebsaufwand	167.40	24'721.90	167.40	24'721.90
20410.01	Transitorische Passiven (SG 31)	167.40	24'721.90	167.40	24'721.90
2043	Transfers der Erfolgsrechnung	4'359.85	250.00	4'359.85	250.00
20430	Transfer der Erfolgsrechnung	4'359.85	250.00	4'359.85	250.00
20430.01	Abgrenzung Transferaufwand Kanton	4'359.85		4'359.85	0.00
20430.02	Abgrenzung Transferaufwand Gemeinden (SG 36, 37)	0.00	250.00		250.00
20430.11	Abgrenzung Transferaufwand Feuerwehr Schw'egg regio (SG 36, 37)	0.00			0.00
2044	Finanzaufwand / Finanzertrag	22'006.60	29'027.65	22'006.60	29'027.65
20440	Finanzaufwand / Finanzertrag	22'006.60	29'027.65	22'006.60	29'027.65
20440.01	Transitorische Passiven (Wohnungsmieten, Zinsen SG 34, 44)	22'006.60	29'027.65	22'006.60	29'027.65
2045	Übriger betrieblicher Ertrag				
20450	Übriger betrieblicher Ertrag				
20450.01	Transitorische Passiven (SG 41, 42, 43)	0.00			0.00
2046	Passive Rechnungsabgrenzung Investitionsrechnung				
20460	Passive Rechnungsabgrenzung Investitionsrechnung				
20460.01	Abgrenzung Investitionsrechnung	0.00			0.00
205	Kurzfristige Rückstellungen	212'904.00	200'638.00	212'014.00	201'528.00

Bilanz 2023

Konto	Bilanz Bilanzgliederung	Bestand per 01.01.2023	Veränderungen		Bestand per 31.12.2023
			Zuwachs	Abgang	
2055	Kurzfristige Rückstellungen übrige betriebliche Tätigkeit	212'904.00	200'638.00	212'014.00	201'528.00
20550	Kurzfristige Rückstellungen übrige betriebliche Tätigkeit	212'904.00	200'638.00	212'014.00	201'528.00
20550.01	Kurzfristige Rückstellungen übrige betriebliche Tätigkeit	212'904.00	200'638.00	212'014.00	201'528.00
206	Langfristige Finanzverbindlichkeiten	3'400'000.00			3'400'000.00
2064	Darlehen, Schuldscheine	3'400'000.00			3'400'000.00
20640	Darlehen, Schuldscheine	3'400'000.00			3'400'000.00
20640.01	Darlehen PostFinance (2012 - 2017; 2017 - 2022)	0.00			0.00
20640.02	Darlehen RB Oberes Emmental (2016 - 2021; 2021 - 2026)	1'000'000.00			1'000'000.00
20640.03	Darlehen RB Oberes Emmental (2022 - 2027)	1'000'000.00			1'000'000.00
20640.04	Darlehen RB Oberes Emmental (2022 - 2030)	900'000.00			900'000.00
20640.05	Darlehen PostFinance (2022 - 2027)	500'000.00			500'000.00
20641	Investitionshilfedarlehen Bund & Kanton				
20641.01	IHG-Darlehen Versorgungszentrum	0.00			0.00
20641.02	IHG-Darlehen Renovation Sekundarschulhaus U'egg	0.00			0.00
209	Verbindlichkeiten gegenüber Spezialfinanzierungen und Fonds im Fremdkapital	26'077.05	3'302.05	1'661.70	27'717.40
2091	Verbindlichkeiten gegenüber Fonds im FK				
20910	Schutzraumersatzabgaben				
20910.01	Spezialfinanzierung Schutzraumersatzabgaben	0.00			0.00
20911	Fonds (ohne Gemeindereglement)				
20911.01	Fonds Thuner Amtsanzeiger	0.00			0.00
2092	Verbindlichkeiten gegenüber Legaten und Stiftungen ohne eigene Rechtspersönlichkeit im FK	26'077.05	3'302.05	1'661.70	27'717.40
20920	Verbindlichkeiten gegenüber Legaten und Stiftungen ohne eigene Rechtspersönlichkeit im FK	26'077.05	3'302.05	1'661.70	27'717.40
20920.01	Legat Wenger-Regli	8'757.05	87.35		8'844.40
20920.02	Fonds Thuner Amtsanzeiger	17'320.00	2'000.00	1'000.00	18'320.00
20920.03	Klassenkasse der Schule Oberlangenegg	0.00	1'214.70	661.70	553.00
29	Eigenkapital	5'180'201.15	226'828.13	1'092'894.17	4'314'135.11
290	Verpflichtungen (+) bzw. Vorschüsse (-) gegenüber Spezialfinanzierungen	488'596.06	12'053.67	117'679.56	382'970.17

Bilanz 2023

Konto	Bilanz Bilanzgliederung	Bestand per 01.01.2023	Veränderungen		Bestand per 31.12.2023
			Zuwachs	Abgang	
2900	Spezialfinanzierungen im EK	488'596.06	12'053.67	117'679.56	382'970.17
29000	Spezialfinanzierung Feuerwehr	170'728.27	6'268.90	26'031.45	150'965.72
29000.01	Spezialfinanzierung Feuerwehr (einseitige SF); Fonds Gemeinde Oberlangenegg	43'464.03	6'268.90		49'732.93
29000.11	Spezialfinanzierung Feuerwehr (Rechnungsausgleich); Fonds FW Schw'egg regio	0.00			0.00
29000.12	Spezialfinanzierung Feuerwehr (Zusammenlegungsbeitrag GVB)	127'264.24		26'031.45	101'232.79
29001	Spezialfinanzierung Wasserversorgung	79'042.01		79'042.01	
29001.01	Spezialfinanzierung Wasserversorgung (Rechnungsausgleich)	79'042.01		79'042.01	0.00
29002	Spezialfinanzierung Abwasserbeseitigung	190'703.75		12'606.10	178'097.65
29002.01	Spezialfinanzierung Abwasserbeseitigung (Rechnungsausgleich)	190'703.75		12'606.10	178'097.65
29003	Spezialfinanzierung Abfall	48'122.03	5'784.77		53'906.80
29003.01	Spezialfinanzierung Abfall (Rechnungsausgleich)	48'122.03	5'784.77		53'906.80
293	Vorfinanzierungen	1'979'165.21	96'581.00	859'702.36	1'216'043.85
2930	Vorfinanzierungen	1'979'165.21	96'581.00	859'702.36	1'216'043.85
29300	Vorfinanzierungen	567'876.75	61'567.00	28'306.60	601'137.15
29300.01	Spezialfinanzierung WEU Liegenschaft Versorgungszentrum	388'261.05	30'225.00	25'883.35	392'602.70
29300.02	Spezialfinanzierung WEU Liegenschaft Schulhaus Kreuzweg	100'215.70	29'342.00	248.25	129'309.45
29300.03	Spezialfinanzierung WEU Waldbewirtschaftung	79'400.00	2'000.00	2'175.00	79'225.00
29301	Wasserversorgung Werterhalt	824'814.56		824'814.56	
29301.01	Spezialfinanzierung Wasserversorgung (Walterhalt)	824'814.56		824'814.56	0.00
29302	Abwasserentsorgung Werterhalt	586'473.90	35'014.00	6'581.20	614'906.70
29302.01	Spezialfinanzierung Abwasserbeseitigung (Walterhalt)	586'473.90	35'014.00	6'581.20	614'906.70
294	Reserven	199'653.23			199'653.23
2940	Finanzpolitische Reserve	199'653.23			199'653.23
29400	Zusätzliche Abschreibungen	199'653.23			199'653.23
29400.01	Zusätzliche Abschreibungen	199'653.23			199'653.23
296	Neubewertungsreserve Finanzvermögen	751'175.32		65'668.04	685'507.28

Bilanz 2023

Konto	Bilanz Bilanzgliederung	Bestand per 01.01.2023	Veränderungen		Bestand per 31.12.2023
			Zuwachs	Abgang	
2960	Neubewertungsreserve Finanzvermögen	751'175.32		65'668.04	685'507.28
29600	Neubewertungsreserve Finanzvermögen	525'344.32		65'668.04	459'676.28
29600.01	Neubewertungsreserve Finanzvermögen	525'344.32		65'668.04	459'676.28
29601	Schwankungsreserve	225'831.00			225'831.00
29601.01	Schwankungsreserve	225'831.00			225'831.00
299	Bilanzüberschuss/-fehlbetrag	1'761'611.33	118'193.46	49'844.21	1'829'960.58
2990	Jahresergebnis	-49'844.21	118'193.46		68'349.25
29900	Jahresergebnis	-49'844.21	118'193.46		68'349.25
29900.01	Jahresergebnis	-49'844.21	118'193.46		68'349.25
2999	Kumulierte Ergebnisse der Vorjahre	1'811'455.54		49'844.21	1'761'611.33
29990	Kumulierte Ergebnisse der Vorjahre	1'811'455.54		49'844.21	1'761'611.33
29990.01	Bilanzüberschuss / Eigenkapital	1'811'455.54		49'844.21	1'761'611.33

Erfolgsrechnung nach funktionaler Gliederung

Konto	Erfolgsrechnung Funktionale Gliederung ER	Rechnung 2023		Budget 2023		Rechnung 2022	
		Aufwand	Ertrag	Aufwand	Ertrag	Aufwand	Ertrag
0	Allgemeine Verwaltung	431'676.27	116'556.58	381'850.00	75'300.00	366'802.41	82'111.65
01	Legislative und Exekutive	51'634.17	1'668.50	51'800.00	600.00	51'687.54	1'217.40
011	Legislative	9'167.42		7'900.00		8'905.86	
0110	Legislative	9'167.42		7'900.00		8'905.86	
0110.3000.01	Löhne, Tag- und Sitzungsgelder Abstimmungsausschuss	960.00		100.00		1'120.00	
0110.3100.01	Büromaterial	109.85		300.00		338.65	
0110.3102.01	Drucksachen, Publikationen	394.20					
0110.3119.01	Anschaffung Mobilien					356.00	
0110.3130.01	Porti, Gebühren	1'874.17		2'000.00		2'064.51	
0110.3130.02	Dienstleistungen Dritter	834.60		500.00		323.20	
0110.3132.01	Honorar Rechnungsprüfungsorgan	4'200.30		4'200.00		4'200.30	
0110.3158.01	Informatik-Unterhalt (Software)	409.25		200.00		107.70	
0110.3170.01	Verpflegung Abstimmungs-/Wahlausschuss	385.05		600.00		395.50	
012	Exekutive	42'466.75	1'668.50	43'900.00	600.00	42'781.68	1'217.40
0120	Exekutive	42'466.75	1'668.50	43'900.00	600.00	42'781.68	1'217.40
0120.3000.01	Löhne, Tag- und Sitzungsgelder Gemeinderat	26'043.90		28'000.00		27'889.55	
0120.3053.01	AG-Beiträge an Unfallversicherungen	504.90		400.00		221.30	
0120.3090.01	Aus- und Weiterbildung der Behörden	330.00		300.00		180.00	
0120.3099.01	Übriger Personalaufwand	1'955.75		3'000.00		1'796.65	
0120.3170.01	Reisekosten und Spesen	3'000.00		3'000.00		3'000.00	
0120.3199.01	Gemeinderatskredit	10'562.20		7'000.00		8'543.68	
0120.3199.02	Jungbürgerfeier	70.00		2'200.00		1'150.50	
0120.4260.01	Rückerstattungen Dritter		1'668.50		600.00		1'217.40
02	Allgemeine Dienste	380'042.10	114'888.08	330'050.00	74'700.00	315'114.87	80'894.25
022	Allgemeine Dienste	325'881.65	58'981.80	280'800.00	31'300.00	266'281.40	31'480.65
0220	Allgemeine Dienste	325'881.65	58'981.80	280'800.00	31'300.00	266'281.40	31'480.65
0220.3010.01	Löhne Verwaltungspersonal	133'887.30		175'200.00		193'459.63	
0220.3010.09	Lohnaufwand Aufwandsminderung					-20'437.35	
0220.3050.01	AG-Beiträge AHV, IV, EO, ALV, Verwaltungskosten	10'486.35		11'300.00		12'946.65	
0220.3052.01	AG-Beiträge an Pensionskassen	4'330.05		6'000.00		7'528.80	
0220.3053.01	AG-Beiträge an Unfallversicherungen	3'644.90		3'100.00		3'332.75	

Erfolgsrechnung nach funktionaler Gliederung

Konto	Erfolgsrechnung Funktionale Gliederung ER	Rechnung 2023		Budget 2023		Rechnung 2022	
		Aufwand	Ertrag	Aufwand	Ertrag	Aufwand	Ertrag
0220.3054.01	AG-Beiträge an Familienausgleichskasse			3'000.00		2'956.05	
0220.3055.01	AG-Beiträge an Krankentaggeldversicherungen	674.60		900.00		1'024.75	
0220.3090.01	Aus- und Weiterbildung des Personals	17'815.75		23'000.00		3'041.40	
0220.3091.01	Personalwerbung	2'008.50		200.00		1'665.10	
0220.3099.01	Übriger Personalaufwand			200.00		168.95	
0220.3100.01	Büromaterial	2'270.30		2'000.00		1'768.05	
0220.3101.01	Betriebs-, Verbrauchsmaterial	389.70		300.00		242.30	
0220.3102.01	Drucksachen, Publikationen	3'447.75		2'500.00		2'666.15	
0220.3103.01	Fachliteratur, Zeitschriften			100.00			
0220.3110.01	Anschaffung Büromöbel und Geräte	5'294.25		5'200.00		1'537.30	
0220.3113.01	Anschaffung Hardware, IT-Geräte	2'217.40		2'000.00			
0220.3118.01	Anschaffung Software und Lizenzen	6'962.85		10'000.00		11'403.30	
0220.3130.01	Telefonie, Internet, Porti, Gebühren	3'817.10		4'200.00		4'590.40	
0220.3130.02	Mitglieder- und Verbandsbeiträge	1'534.00		1'400.00		1'434.00	
0220.3130.03	Dienstleistungen Dritter	96'900.15		2'000.00		10'904.10	
0220.3134.01	Sach- und Haftpflichtversicherungsprämien	1'910.40		2'500.00		1'907.95	
0220.3150.01	Unterhalt Büromöbel und -geräte	118.00		500.00			
0220.3153.01	Informatik-Unterhalt (Hardware)	7'061.55		5'400.00		4'988.25	
0220.3158.01	Informatik-Unterhalt (Software)	10'215.55		9'400.00		8'880.00	
0220.3170.01	Reisekosten und Spesen	403.25		400.00		1'410.12	
0220.3611.01	Entschädigungen an Kanton für Dienstleistungen	10'491.95		10'000.00		8'862.75	
0220.4210.01	Gebühren für Amtshandlungen		390.00		100.00		120.00
0220.4260.01	Rückerstattungen Dritter		17'733.60		500.00		795.65
0220.4611.01	Entschädigungen für Registerführung Kirchensteuern		475.00		500.00		465.00
0220.4612.01	Entschädigungen von Gemeinden und Gemeindeverbänden		21'183.20		5'000.00		4'900.00
0220.4612.90	Interne Verrechnungen von Dienstleistungen (Spezialfinanzierungen)		9'500.00		15'500.00		15'500.00
0220.4910.01	Interne Verrechnung von Dienstleistungen (übriger Betrieb)		9'700.00		9'700.00		9'700.00
029	Verwaltungsliegenschaften	54'160.45	55'906.28	49'250.00	43'400.00	48'833.47	49'413.60
0290	Verwaltungsliegenschaften (Gemeindehaus & Spycher)	52'619.55	47'891.00	46'050.00	37'200.00	46'914.77	44'223.60
0290.3010.01	Löhne Betriebspersonal	5'499.60		5'500.00		5'210.85	
0290.3050.01	AG-Beiträge AHV, IV, EO, ALV, Verwaltungskosten	398.20		400.00		357.95	
0290.3053.01	AG-Beiträge an Unfallversicherungen	35.25		100.00		54.57	
0290.3054.01	AG-Beiträge an Familienausgleichskasse			100.00		81.70	
0290.3055.01	AG-Beiträge an Krankentaggeldversicherungen	25.55		50.00		28.35	
0290.3101.01	Betriebs-, Verbrauchsmaterial	521.75		800.00		344.05	
0290.3102.01	Drucksachen, Publikationen	318.90		200.00		338.90	
0290.3111.01	Anschaffungen Maschinen, Geräte und Fahrzeuge			500.00		152.15	
0290.3120.01	Wasser, Abwasser, Strom, Abfall	6'166.60		6'000.00		4'917.60	

Erfolgsrechnung nach funktionaler Gliederung

Konto	Erfolgsrechnung Funktionale Gliederung ER	Rechnung 2023		Budget 2023		Rechnung 2022	
		Aufwand	Ertrag	Aufwand	Ertrag	Aufwand	Ertrag
0290.3120.02	Heizung	1'495.00		3'500.00		1'952.95	
0290.3132.01	Honorare externe Berater, Gutachter, Fachexperten etc.	1'512.25		1'500.00			
0290.3134.01	Sachversicherungsprämien	2'266.70		2'200.00		2'067.05	
0290.3144.01	Unterhalt Hochbauten, Gebäude (Gemeindehaus)	32'029.10		23'000.00		29'875.30	
0290.3151.01	Unterhalt Apparate, Maschinen, Geräte, Fahrzeuge, Werkzeuge	956.90		500.00			
0290.3300.40	Planmässige Abschreibungen Sachanlagen	1'393.75		1'500.00		1'394.00	
0290.3910.01	Interne Verrechnung von Dienstleistungen			200.00		139.35	
0290.4260.02	Rückerstattungen Dritter (Nebenkosten)		4'700.00		2'400.00		10'523.60
0290.4470.01	Mietzins Wohnung 1. OG (Kropf)		15'000.00		17'400.00		16'300.00
0290.4470.02	Mietzins Wohnung 2. OG (Trachsel)		17'400.00		17'400.00		17'400.00
0290.4631.01	Beiträge vom Kanton		10'791.00				
0291	Verwaltungsliegenschaften (Feuerwehrmagazin/Werkhof)	1'540.90	8'015.28	3'200.00	6'200.00	1'918.70	5'190.00
0291.3101.01	Betriebs-, Verbrauchsmaterial	189.33		500.00		189.33	
0291.3111.01	Maschinen, Geräte und Fahrzeuge.			500.00			
0291.3120.02	Heizung	1'080.03		1'200.00		1'238.07	
0291.3134.01	Sachversicherungsprämien	271.54		300.00		243.25	
0291.3144.01	Unterhalt Hochbauten, Gebäude			500.00		248.05	
0291.3151.01	Unterhalt Apparate, Maschinen, Geräte, Fahrzeuge, Werkzeuge			200.00			
0291.4470.01	Mietzins Feuerwehrmagazin		8'015.28		6'200.00		5'190.00
1	Öffentliche Ordnung und Sicherheit, Verteidigung	240'574.60	220'527.85	288'100.00	265'600.00	274'195.75	246'381.50
11	Öffentliche Sicherheit	281.40		300.00		286.20	
111	Polizei	281.40		300.00		286.20	
1110	Polizei	281.40		300.00		286.20	
1110.3631.01	Pauschalierung der Interventionskosten	281.40		300.00		286.20	
14	Allgemeines Rechtswesen	26'662.20	15'742.80	28'000.00	17'500.00	50'478.90	32'451.05
140	Allgemeines Rechtswesen	26'662.20	15'742.80	28'000.00	17'500.00	50'478.90	32'451.05
1400	Allgemeines Rechtswesen	26'662.20	15'742.80	28'000.00	17'500.00	50'478.90	32'451.05
1400.3102.01	Drucksachen, Publikationen (Bauwesen)	1'322.00		2'000.00		4'319.15	
1400.3130.01	Kataster- und Vermessungswesen	8'650.05		5'000.00		8'194.15	
1400.3130.02	Gebührenaufwand für Amtshandlungen (allgemeine Dienste)	406.65		1'000.00		413.70	
1400.3130.03	Gebührenaufwand für Amtshandlungen (Bauwesen)	16'283.50		15'000.00		37'551.90	
1400.3631.01	Beiträge an Kantone und Konkordate			5'000.00			

Erfolgsrechnung nach funktionaler Gliederung

Konto	Erfolgsrechnung Funktionale Gliederung ER	Rechnung 2023		Budget 2023		Rechnung 2022	
		Aufwand	Ertrag	Aufwand	Ertrag	Aufwand	Ertrag
1400.4210.01	Gebührenertrag für Amtshandlungen (allgemeine Dienste)		1'712.35		2'500.00		3'241.25
1400.4210.02	Gebührenertrag für Amtshandlungen (Bauwesen)		14'030.45		15'000.00		29'209.80
15	Feuerwehr	204'785.05	204'785.05	248'100.00	248'100.00	213'930.45	213'930.45
150	Feuerwehr	204'785.05	204'785.05	248'100.00	248'100.00	213'930.45	213'930.45
1500	Feuerwehr	27'440.20	27'440.20	32'100.00	32'100.00	29'519.60	29'519.60
1500.3144.01	Unterhalt Feuerweiherr			1'000.00			
1500.3181.01	Forderungsverluste Ersatzabgaben Feuerwehrdienstpflicht	0.75		100.00		55.60	
1500.3300.60	Planmässige Abschreibungen Spezialfahrzeuge	2'207.25				2'207.00	
1500.3510.01	Einlagen in Spezialfinanzierungen EK	6'268.90					
1500.3612.01	Betriebskostenbeitrag Feuerwehr Schwarzenegg regio	18'963.30		31'000.00		27'257.00	
1500.4200.01	Ersatzabgaben Feuerwehrdienstpflicht		27'440.20		28'000.00		22'373.40
1500.4510.01	Entnahme aus Spezialfinanzierung Fonds Gemeinde				4'100.00		7'146.20
1506	Regionale Feuerwehrorganisation	177'344.85	177'344.85	216'000.00	216'000.00	184'410.85	184'410.85
1506.3000.01	Löhne, Tag- und Sitzungsgelder an Feuerwehr	13'050.00		14'500.00		21'025.00	
1506.3010.01	Löhne Betriebspersonals	7'948.15		9'000.00		7'818.70	
1506.3010.02	Sold für Kurse	5'000.00		10'000.00		9'800.00	
1506.3010.03	Sold für Fremdaufgaben	8'775.00		2'000.00		5'220.00	
1506.3010.04	Sold für Übungen	13'130.00		20'000.00		16'270.00	
1506.3010.05	Sold für Ernstfalleinsätze	2'630.00		5'000.00		2'320.00	
1506.3010.06	Sold für Kurse und übrige Einsätze			5'000.00			
1506.3050.01	AG-Beiträge AHV, IV, EO, ALV, Verwaltungskosten	2'680.65		2'000.00		3'098.55	
1506.3054.01	AG-Beiträge an Familienausgleichskasse	301.65		200.00		348.70	
1506.3090.01	Aus- und Weiterbildung des Personals	10'935.85		11'000.00		11'110.84	
1506.3099.01	Übriger Personalaufwand	3'953.10		7'000.00		5'824.30	
1506.3100.01	Büromaterial	1'290.65		1'000.00		403.10	
1506.3101.01	Betriebs-, Verbrauchsmaterial, Treibstoff	6'127.50		6'000.00		4'259.75	
1506.3102.01	Drucksachen, Publikationen	580.90		500.00		361.60	
1506.3103.01	Fachliteratur, Zeitschriften	175.00		600.00		175.00	
1506.3111.01	Anschaffungen Maschinen, Geräte und Fahrzeuge.	25'008.15		11'300.00		18'617.70	
1506.3112.01	Anschaffungen Kleider, Wäsche, Vorhänge	1'023.30		14'000.00		9'903.20	
1506.3120.01	Wasser, Abwasser, Strom, Abfall			300.00		55.90	
1506.3130.01	Telefonie, Internet, Porti, Gebühren	5'362.36		9'000.00		4'123.51	
1506.3130.02	Mitglieder- und Verbandsbeiträge	1'093.10		1'200.00		849.75	
1506.3134.01	Sach- und Haftpflichtversicherungsprämien	3'414.50		7'000.00		6'530.00	
1506.3137.01	Steuern und Abgaben	607.70		500.00		1'245.40	
1506.3144.01	Unterhalt Hochbauten, Gebäude	182.70				1'281.20	

Erfolgsrechnung nach funktionaler Gliederung

Konto	Erfolgsrechnung Funktionale Gliederung ER	Rechnung 2023		Budget 2023		Rechnung 2022	
		Aufwand	Ertrag	Aufwand	Ertrag	Aufwand	Ertrag
1506.3151.01	Unterhalt Apparate, Maschinen, Geräte, Fahrzeuge, Werkzeuge	9'456.44		17'500.00		16'218.30	
1506.3159.01	Unterhalt Korpsmaterial	675.00		3'000.00		720.50	
1506.3161.01	Mieten, Benützungskosten Anlagen			500.00			
1506.3161.02	Miete RFA Thun und Module	8'100.00		3'000.00		7'880.95	
1506.3170.01	Reisekosten und Spesen	1'424.10		2'000.00		3'328.75	
1506.3181.01	Tatsächliche Forderungsverlust	1'650.00				100.00	
1506.3190.01	Schadenersatzleistungen	209.00		500.00			
1506.3199.02	Übriger Betriebsaufwand Ernstfalleinsätze	152.20		2'500.00		187.00	
1506.3300.60	Planmässige Abschreibungen Mobilien VV	9'366.40		20'400.00		9'366.00	
1506.3300.99	Verrechnete planmässige Abschreibungen (bish. VV)	2'881.85		2'600.00		2'882.00	
1506.3400.01	Verzinsung laufende Verbindlichkeiten			100.00			
1506.3612.01	Betriebskostenanteil FW-Magazin / TLF-Beitrag	5'068.40		6'000.00		6'485.15	
1506.3612.02	Mietzins FW-Magazin Schwarzenegg	20'038.20		15'600.00		12'975.00	
1506.3612.03	Mietzins FW-Magazin Eriz	4'053.00		3'200.00		2'625.00	
1506.3612.04	Entschädigung Sitzgemeinde	1'000.00		2'000.00		1'000.00	
1506.4210.01	Gebühren für Amtshandlungen		238.65				60.00
1506.4260.01	Rückerstattungen Dritter		33'744.50		3'000.00		8'758.15
1506.4260.02	Rückerstattungen Ernstfalleinsatzkosten		2'907.00		3'000.00		3'803.00
1506.4270.01	Bussen		950.00		1'500.00		2'350.00
1506.4400.01	Zinsen flüssige Mittel				100.00		
1506.4401.01	Zinsen Forderungen und Kontokorrente		21.95				2.30
1506.4510.01	Entnahme aus Spezialfinanzierung RA		26'031.45		45'700.00		28'520.90
1506.4611.01	Entschädigung von GVB		31'383.00		31'300.00		31'340.00
1506.4612.01	Betriebsbeiträge Vertragsgemeinden		78'068.30		127'400.00		105'576.50
1506.4612.02	Betriebsbeiträge übrige Gemeinden		4'000.00		4'000.00		4'000.00
16	Verteidigung	8'845.95		11'700.00		9'500.20	
161	Militärische Verteidigung	563.10					
1610	Militärische Verteidigung	563.10					
1610.3144.01	Unterhalt Hochbauten, Gebäude	563.10					
162	Zivile Verteidigung	8'282.85		11'700.00		9'500.20	
1620	Zivilschutz	8'282.85		11'700.00		9'500.20	
1620.3134.01	Sachversicherungsprämien	186.35		200.00		184.65	
1620.3144.01	Unterhalt Schutzräume			1'000.00			
1620.3170.01	Reisekosten und Spesen, Verpflegung Zivilschutzzeinsätze			200.00		539.40	
1620.3612.01	Entschädigungen an Gemeinden und Gemeindeverbände	7'992.20		10'000.00		8'674.75	

Erfolgsrechnung nach funktionaler Gliederung

Konto	Erfolgsrechnung Funktionale Gliederung ER	Rechnung 2023		Budget 2023		Rechnung 2022	
		Aufwand	Ertrag	Aufwand	Ertrag	Aufwand	Ertrag
1620.3910.01	Interne Verrechnung von Dienstleistungen	104.30		300.00		101.40	
2	Bildung	766'715.94	290'660.20	766'850.00	206'150.00	734'160.72	280'578.53
21	Obligatorische Schule	764'591.64	290'660.20	764'050.00	206'150.00	732'024.92	280'578.53
211	Eingangsstufe	135'827.65	74'028.20	149'000.00	63'200.00	139'923.20	100'657.65
2110	Kindergarten						8'524.25
2110.4260.01	Rückerstattungen Dritter						8'524.25
2111	Basisstufe	135'827.65	74'028.20	149'000.00	63'200.00	139'923.20	92'133.40
2111.3611.01	Lastenausgleich Lehrergehaltskosten	130'039.30		141'000.00		129'868.70	
2111.3612.01	Gehaltskostenbeitrag an andere Gemeinden (inkl. IBEM)	3'244.85		5'000.00		5'593.50	
2111.3612.02	Schulkostenbeitrag an andere Gemeinden (inkl. IBEM)	2'543.50		3'000.00		4'461.00	
2111.4611.01	Entschädigungen vom Kanton (Schülerbeiträge)		74'045.70		63'000.00		91'930.40
2111.4611.02	Entschädigungen vom Kanton (IBEM)		-17.50		200.00		203.00
212	Primarstufe	259'690.04	115'074.75	256'600.00	73'000.00	263'256.57	106'398.18
2120	Primarstufe (Basisstufe + Mittelstufe)	259'690.04	115'074.75	256'600.00	73'000.00	263'256.57	106'398.18
2120.3020.01	Löhne der Lehrpersonen			1'500.00			
2120.3090.01	Aus- und Weiterbildung des Personals	60.00		500.00			
2120.3099.01	Übriger Personalaufwand	384.00		1'000.00			
2120.3101.01	Betriebs-, Verbrauchsmaterial	167.15		500.00		1'030.90	
2120.3102.01	Drucksachen, Publikationen	2'027.00		2'000.00		2'344.00	
2120.3103.01	Fachliteratur, Zeitschriften	243.25		500.00		311.10	
2120.3104.01	Lehrmittel, Schulmaterial	13'039.94		16'400.00		16'064.19	
2120.3104.02	Lehrmittel, Schulmaterial (Werken techn./textil)	3'678.70		4'800.00			
2120.3104.03	Lehrmittel, Schulmaterial (Angebot der Schule)			500.00		144.00	
2120.3113.01	Anschaffung Hardware, IT-Geräte	958.10		3'900.00		1'310.65	
2120.3118.01	Anschaffung Software, Lizenzen	556.50		1'000.00		386.98	
2120.3119.01	Anschaffung Schulmobiliar	1'305.90		2'000.00		4'937.60	
2120.3119.02	Anschaffung Sportgeräte, Turnmaterial	984.80		1'000.00		430.60	
2120.3130.01	Telefonie, Internet, Porti, Gebühren	150.00		1'300.00		175.95	
2120.3130.02	Dienstleistungen Dritter					171.25	
2120.3133.01	Informatik-Nutzungsaufwand	28.75		100.00		43.10	
2120.3134.01	Sachversicherungsprämien	670.90		700.00		664.70	
2120.3151.01	Unterhalt Apparate, Maschinen, Geräte, Fahrzeuge, Werkzeuge	1'181.90		1'500.00		543.87	
2120.3153.01	Informatik-Unterhalt (Hardware)	100.00		400.00		132.10	

Erfolgsrechnung nach funktionaler Gliederung

Konto	Erfolgsrechnung Funktionale Gliederung ER	Rechnung 2023		Budget 2023		Rechnung 2022	
		Aufwand	Ertrag	Aufwand	Ertrag	Aufwand	Ertrag
2120.3158.01	Informatik-Unterhalt (Software)	9'291.75		5'000.00		14'705.63	
2120.3160.01	Miete Turnhallenbenützung extern	840.00		1'100.00		840.00	
2120.3171.01	Exkursionen, Schulreisen und Lager	6'687.40		4'400.00		7'195.55	
2120.3199.01	Examen, Schulweihnacht	1'469.70		1'500.00		1'792.15	
2120.3611.01	Lastenausgleich Lehrergehaltskosten	173'105.50		163'000.00		168'185.95	
2120.3612.01	Gehaltskostenbeitrag an andere Gemeinden (inkl. IBEM)	37'859.20		39'000.00		39'387.10	
2120.3612.02	Schulskostenbeitrag an andere Gemeinden (inkl. IBEM)	4'899.60		3'000.00		2'459.20	
2120.4260.01	Rückerstattungen Dritter		14'848.05		3'000.00		15'290.28
2120.4611.01	Entschädigungen vom Kanton (Schülerbeiträge)		89'714.95		58'000.00		80'313.15
2120.4611.02	Entschädigungen vom Kanton (IBEM)		10'511.75		12'000.00		10'794.75
213	Oberstufe	246'950.20	83'227.25	233'600.00	52'800.00	210'242.90	55'949.90
2130	Sekundarstufe I	246'950.20	83'227.25	233'600.00	52'800.00	210'242.90	55'949.90
2130.3611.01	Gehaltskostenbeitrag an Kanton (Gymnasium)	8'794.85		6'100.00		8'492.00	
2130.3611.02	Schulgelder an Kanton (Gymnasium)	6'123.00		2'600.00		4'652.30	
2130.3612.01	Gehaltskostenbeitrag an OSZ Unterlangenegg	126'761.90		114'000.00		80'164.60	
2130.3612.02	Schulskostenbeitrag an OSZ Unterlangenegg	49'850.60		57'300.00		39'239.75	
2130.3612.03	Gehaltskostenbeitrag an andere Gemeinden	5'020.45		8'100.00		21'370.95	
2130.3612.04	Schulskostenbeitrag an andere Gemeinden	10'491.95		4'500.00		15'590.35	
2130.3612.05	Investitionsfolgekosten OSZ Unterlangenegg (Abschr./Zins)	39'907.45		41'000.00		40'732.95	
2130.4611.01	Entschädigungen vom Kanton (Schülerbeiträge)		81'338.75		51'300.00		54'544.15
2130.4611.02	Entschädigungen vom Kanton (IBEM)		1'888.50		1'500.00		1'405.75
214	Musikschulen	216.55		1'200.00		890.50	
2140	Musikschulen	216.55		1'200.00		890.50	
2140.3636.01	Beitrag an Musikschulen	216.55		1'200.00		890.50	
217	Schulliegenschaften	70'637.90	80.00	76'150.00	300.00	67'617.62	160.00
2170	Schulliegenschaften	70'637.90	80.00	76'150.00	300.00	67'617.62	160.00
2170.3010.01	Löhne Betriebspersonal (Hauswarte)	28'038.85		28'000.00		26'938.25	
2170.3050.01	AG-Beiträge AHV, IV, EO, ALV, Verwaltungskosten	2'206.75		1'800.00		1'753.60	
2170.3053.01	AG-Beiträge an Unfallversicherungen	718.80		500.00		469.92	
2170.3054.01	AG-Beiträge an Familienausgleichskasse			500.00		400.35	
2170.3055.01	AG-Beiträge an Krankentaggeldversicherungen	137.40		150.00		138.80	
2170.3101.01	Betriebs-, Verbrauchsmaterial	2'534.85		3'000.00		1'882.50	
2170.3111.01	Anschaffung Maschinen, Geräte und Fahrzeuge	100.00		1'000.00		921.60	
2170.3119.01	Anschaffung Mobiliar			1'000.00			

Erfolgsrechnung nach funktionaler Gliederung

Konto	Erfolgsrechnung Funktionale Gliederung ER	Rechnung 2023		Budget 2023		Rechnung 2022	
		Aufwand	Ertrag	Aufwand	Ertrag	Aufwand	Ertrag
2170.3120.01	Wasser, Abwasser, Strom, Abfall	4'098.05		7'000.00		5'443.60	
2170.3120.02	Heizung	4'880.90		6'500.00		6'235.70	
2170.3132.01	Honorare externe Berater, Gutachter, Fachexperten etc.	1'512.25					
2170.3134.01	Sachversicherungsprämien	4'511.20		4'200.00		4'033.40	
2170.3144.01	Unterhalt Hochbauten, Gebäude	11'848.80		10'500.00		12'140.45	
2170.3151.01	Unterhalt Apparate, Maschinen, Geräte, Fahrzeuge, Werkzeuge	4'411.30		6'500.00		1'392.45	
2170.3300.04	Planmässige Abschreibungen Sachanlagen	5'043.60		5'000.00		5'044.00	
2170.3910.01	Interne Verrechnung von Dienstleistungen	595.15		500.00		823.00	
2170.4472.01	Vergütung für Benützigungen Schulanlage		80.00		300.00		160.00
218	Tagesbetreuung	10'352.30	7'810.00	7'900.00	5'500.00	8'959.55	5'877.80
2180	Tagesbetreuung	10'352.30	7'810.00	7'900.00	5'500.00	8'959.55	5'877.80
2180.3010.01	Löhne Köchinnen	6'650.10		5'500.00		6'117.15	
2180.3050.01	AG-Beiträge AHV, IV, EO, ALV, Verwaltungskosten	197.65				341.15	
2180.3053.01	AG-Beiträge an Unfallversicherungen	161.70				40.75	
2180.3054.01	AG-Beiträge an Familienausgleichskasse			50.00		77.90	
2180.3055.01	AG-Beiträge an Krankentaggeldversicherungen	25.90				27.00	
2180.3101.01	Betriebs-, Verbrauchsmaterial	135.31		50.00		23.70	
2180.3105.01	Einkäufe Mittagstisch	3'181.64		2'300.00		2'331.90	
2180.4250.01	Einnahmen Mittagstisch		7'110.00		5'500.00		5'147.80
2180.4260.01	Rückerstattungen		700.00				730.00
219	Obligatorische Schule	40'917.00	10'440.00	39'600.00	11'350.00	41'134.58	11'535.00
2190	Schulleitung und Schulverwaltung	6'279.75		6'500.00	150.00	5'469.85	
2190.3130.01	Kostenanteil regionales Schulsekretariat	6'165.65		6'000.00		5'271.00	
2190.3170.01	Reisekosten und Spesen	114.10		500.00		198.85	
2190.4260.01	Rückerstattungen Dritter				150.00		
2192	Schulbibliothek	966.15		1'000.00		1'314.95	
2192.3103.01	Fachliteratur, Zeitschriften	966.15		1'000.00		1'094.95	
2192.3158.01	Informatik-Unterhalt (Software)					220.00	
2195	Schülertransporte	31'552.50	10'440.00	29'100.00	11'200.00	33'979.78	11'535.00
2195.3000.01	Löhne, Tag- und Sitzungsgelder Schulbusfahrer			1'500.00			
2195.3010.01	Löhne Schülertransportpersonal	14'153.90		13'000.00		13'646.85	
2195.3050.01	AG-Beiträge AHV, IV, EO, ALV, Verwaltungskosten	716.70		600.00		521.45	
2195.3053.01	AG-Beiträge an Unfallversicherungen	513.25		200.00		90.80	
2195.3054.01	AG-Beiträge an Familienausgleichskasse			200.00		119.05	

Erfolgsrechnung nach funktionaler Gliederung

Konto	Erfolgsrechnung Funktionale Gliederung ER	Rechnung 2023		Budget 2023		Rechnung 2022	
		Aufwand	Ertrag	Aufwand	Ertrag	Aufwand	Ertrag
2195.3055.01	AG-Beiträge an Krankentaggeldversicherungen	74.35		100.00		41.25	
2195.3090.01	Aus- und Weiterbildung des Personals	400.00		500.00		480.00	
2195.3101.01	Betriebs-, Verbrauchsmaterial			100.00		15.80	
2195.3101.02	Treibstoff Schulbus	2'146.25		2'000.00		2'276.52	
2195.3111.01	Anschaffungen			500.00		712.93	
2195.3134.01	Sachversicherungsprämien	2'562.30		2'600.00		2'562.30	
2195.3137.01	Steuern und Abgaben	760.25		800.00		700.25	
2195.3151.01	Unterhalt Schulbus	5'140.65		1'500.00		8'464.18	
2195.3170.01	Reisekosten für Schülertransporte (Primarschule)	2'239.80		2'500.00		1'503.40	
2195.3170.03	Reisekosten und Spesen			100.00			
2195.3300.60	Planmässige Abschreibungen Mobilien	2'845.05		2'900.00		2'845.00	
2195.4240.01	Benützungsgebühren Schulbus		169.00		200.00		
2195.4631.01	Beiträge vom Kanton		10'271.00		11'000.00		11'535.00
2197	Schulsozialdienst	2'118.60		3'000.00		370.00	
2197.3132.01	Honorare externe Berater, Gutachter, Fachexperten, etc.					370.00	
2197.3612.01	Entschädigung an Gemeinde und Gemeindeverbände (Steffisburg)	2'118.60		3'000.00			
29	Übriges Bildungswesen	2'124.30		2'800.00		2'135.80	
291	Verwaltung	1'837.50		2'500.00		1'846.00	
2910	Verwaltung (Schulkommission)	1'837.50		2'500.00		1'846.00	
2910.3000.01	Löhne, Tag- und Sitzungsgelder Schulkommission	1'787.50		2'000.00		1'575.00	
2910.3099.01	Übriger Personalaufwand			400.00		181.00	
2910.3170.01	Reisekosten und Spesen	50.00		100.00		90.00	
299	Bildung	286.80		300.00		289.80	
2991	Erwachsenenbildung	286.80		300.00		289.80	
2991.3636.01	Beiträge an private Organisationen ohne Erwerbszweck	286.80		300.00		289.80	
3	Kultur, Sport und Freizeit, Kirche	11'542.80		23'220.00		14'804.09	
32	Kultur, übrige	4'764.15		7'290.00		7'066.19	
322	Konzert und Theater	500.00		1'000.00		1'000.00	
3220	Konzert und Theater	500.00		1'000.00		1'000.00	
3220.3636.01	Beiträge an Musikgesellschaft	500.00		1'000.00		1'000.00	

Erfolgsrechnung nach funktionaler Gliederung

Konto	Erfolgsrechnung Funktionale Gliederung ER	Rechnung 2023		Budget 2023		Rechnung 2022	
		Aufwand	Ertrag	Aufwand	Ertrag	Aufwand	Ertrag
329	Kultur	4'264.15		6'290.00		6'066.19	
3290	Übrige Kultur	4'264.15		6'290.00		6'066.19	
3290.3010.01	Löhne Betriebspersonal Bundesfeier	69.25		400.00		124.65	
3290.3050.01	AG-Beiträge AHV, IV, EO, ALV, Verwaltungskosten			40.00		8.20	
3290.3053.01	AG-Beiträge an Unfallversicherungen			30.00		8.49	
3290.3054.01	AG-Beiträge an Familienausgleichskasse			10.00		1.85	
3290.3055.01	AG-Beiträge an Krankentaggeldversicherungen			10.00		0.65	
3290.3119.01	Anschaffung Beflagung					1'061.90	
3290.3161.01	Fahrzeug- und Maschinenentschädigungen			300.00			
3290.3199.01	Bundesfeier	2'638.90		2'500.00		3'089.55	
3290.3199.02	Ehrungen, Empfänge			1'000.00			
3290.3632.01	Beiträge an Kulturförderung Region Thun	1'062.00		1'100.00		1'062.00	
3290.3910.01	Interne Verrechnung von Dienstleistungen	494.00		900.00		708.90	
33	Medien	645.35		900.00		632.95	
332	Massenmedien	645.35		900.00		632.95	
3320	Massenmedien	645.35		900.00		632.95	
3320.3130.01	Betreuung Homepage	607.15		700.00		607.15	
3320.3133.01	Informatik-Nutzungsaufwand Homepage	38.20		200.00		25.80	
34	Sport und Freizeit	6'133.30		15'030.00		7'104.95	
341	Sport	400.00		1'400.00		400.00	
3410	Sport	400.00		1'400.00		400.00	
3410.3199.01	Sportlerehrungen, Empfänge			1'000.00			
3410.3636.01	Beiträge an Sport- und Schiessvereine	400.00		400.00		400.00	
342	Freizeit	5'733.30		13'630.00		6'704.95	
3420	Freizeit (Wanderwege)	5'733.30		13'630.00		6'704.95	
3420.3010.01	Löhne Betriebspersonal			1'000.00		624.70	
3420.3050.01	AG-Beiträge AHV, IV, EO, ALV, Verwaltungskosten			100.00			
3420.3053.01	AG-Beiträge an Unfallversicherungen			10.00		27.00	
3420.3054.01	AG-Beiträge an Familienausgleichskasse			50.00			
3420.3055.01	AG-Beiträge an Krankentaggeldversicherungen			20.00			

Erfolgsrechnung nach funktionaler Gliederung

Konto	Erfolgsrechnung Funktionale Gliederung ER	Rechnung 2023		Budget 2023		Rechnung 2022	
		Aufwand	Ertrag	Aufwand	Ertrag	Aufwand	Ertrag
3420.3101.01	Betriebs-, Verbrauchsmaterial			500.00			
3420.3141.01	Unterhalt Wanderwege	5'603.30		11'000.00		5'953.25	
3420.3161.01	Fahrzeug- und Maschinenentschädigungen			500.00			
3420.3170.01	Reisekosten und Spesen			50.00			
3420.3636.01	Beiträge an private Organisationen ohne Erwerbszweck	130.00		400.00		100.00	
4	Gesundheit	2'695.45		3'300.00		5'550.75	
42	Ambulante Krankenpflege	700.00		600.00		700.00	
421	Ambulante Krankenpflege	700.00		600.00		700.00	
4210	Ambulante Krankenpflege	700.00		600.00		700.00	
4210.3636.01	Beiträge an Spitex, Samariterverein	700.00		600.00		700.00	
43	Gesundheit	1'995.45		2'700.00		4'850.75	
433	Schulgesundheitsdienst	1'895.45		2'700.00		4'850.75	
4330	Schulgesundheitsdienst	245.00		700.00		600.00	
4330.3136.01	Honorare privatärztlicher Tätigkeit	245.00		700.00		600.00	
4331	Schulzahnpflege	1'650.45		2'000.00		4'250.75	
4331.3101.01	Betriebs-, Verbrauchsmaterial		115.80			1'755.50	
4331.3136.01	Aufklärungs- und Untersuchungskosten	1'534.65		2'000.00		2'495.25	
434	Lebensmittelkontrolle	100.00					
4340	Lebensmittelkontrolle	100.00					
4340.3632.01	Beitrag Pilzkontrolle	100.00					
5	Soziale Sicherheit	355'927.15	7'840.00	416'200.00	7'500.00	402'116.94	6'191.80
52	Invalidität	120.00		200.00		120.00	
524	Leistungen an Invalide	120.00		200.00		120.00	
5240	Leistungen an Invalide	120.00		200.00		120.00	
5240.3636.01	Beiträge an Behindertenorganisationen	120.00		200.00		120.00	

Erfolgsrechnung nach funktionaler Gliederung

Konto	Erfolgsrechnung Funktionale Gliederung ER	Rechnung 2023		Budget 2023		Rechnung 2022	
		Aufwand	Ertrag	Aufwand	Ertrag	Aufwand	Ertrag
53	Alter + Hinterlassene	112'088.30		126'700.00		119'361.35	
531	Alters- und Hinterlassenenversicherung AHV	8'799.45		9'500.00		8'702.85	
5310 5310.3612.01	Alters- und Hinterlassenenversicherung AHV Entschädigung an Gemeinde Buchholterberg	8'799.45 8'799.45		9'500.00 9'500.00		8'702.85 8'702.85	
532	Ergänzungsleistungen AHV / IV	101'347.00		115'200.00		108'838.00	
5320 5320.3631.01	Ergänzungsleistungen AHV / IV Gemeindeanteil Lastenausgleich EL	101'347.00 101'347.00		115'200.00 115'200.00		108'838.00 108'838.00	
535	Leistungen an das Alter	1'941.85		2'000.00		1'820.50	
5350 5350.3199.01 5350.3636.01	Leistungen an das Alter Kostenanteil regionale Alterskommission Beiträge an gemeinnützige Vereine und Organisationen	1'941.85 185.85 1'756.00		2'000.00 400.00 1'600.00		1'820.50 220.50 1'600.00	
54	Familie und Jugend	11'499.00	7'840.00	12'600.00	7'500.00	9'620.75	6'191.80
541	Familienzulagen	1'440.00		2'400.00		1'729.00	
5410 5410.3631.01	Familienzulagen Gemeindeanteil Lastenausgleich Familienzulagen	1'440.00 1'440.00		2'400.00 2'400.00		1'729.00 1'729.00	
544	Jugendschutz	259.00		200.00		152.00	
5440 5440.3130.01 5440.3636.01	Jugendschutz allgemein Dienstleistungen Dritter (Elternbriefe) Beiträge an private Organisationen ohne Erwerbszweck	259.00 159.00 100.00		200.00 100.00 100.00		152.00 52.00 100.00	
545	Leistungen an Familien	9'800.00	7'840.00	10'000.00	7'500.00	7'739.75	6'191.80
5451 5451.3637.01 5451.4611.01	Kinderkrippen und Kinderhorte Beiträge an private Haushalte Kantonsbeitrag	9'800.00 9'800.00	7'840.00 7'840.00	10'000.00 10'000.00	7'500.00 7'500.00	7'739.75 7'739.75	6'191.80 6'191.80
57	Sozialhilfe und Asylwesen	232'219.85		276'700.00		273'014.84	
579	Sozialhilfe	232'219.85		276'700.00		273'014.84	

Erfolgsrechnung nach funktionaler Gliederung

Konto	Erfolgsrechnung Funktionale Gliederung ER	Rechnung 2023		Budget 2023		Rechnung 2022	
		Aufwand	Ertrag	Aufwand	Ertrag	Aufwand	Ertrag
5796	Regionaler Sozialdienst	8'591.25		9'000.00		9'010.45	
5796.3612.01	Entschädigung an Gemeinde Steffisburg	8'591.25		9'000.00		9'010.45	
5799	Lastenausgleich Sozialhilfe	223'628.60		267'700.00		264'004.39	
5799.3611.01	Gemeindeanteil Lastenausgleich Sozialhilfe	223'628.60		267'700.00		264'004.39	
6	Verkehr und Nachrichtenübermittlung	156'301.16	56'690.00	205'300.00	63'800.00	141'808.54	40'496.30
61	Strassenverkehr	112'098.06	56'690.00	157'250.00	63'800.00	101'011.34	40'496.30
615	Gemeindestrassen	112'098.06	56'690.00	151'250.00	63'800.00	101'011.34	40'496.30
6150	Gemeindestrassen	87'498.20	12'927.75	134'750.00	12'900.00	87'338.38	15'980.85
6150.3010.01	Löhne Betriebspersonal	14'784.20		20'000.00		16'444.35	
6150.3049.01	Übrige Zulagen (Kleider-Entschädigungen)	19.20					
6150.3050.01	AG-Beiträge AHV, IV, EO, ALV, Verwaltungskosten	1'157.30		1'300.00		1'046.25	
6150.3053.01	AG-Beiträge an Unfallversicherungen	401.65		300.00		321.90	
6150.3054.01	AG-Beiträge an Familienausgleichskasse			350.00		238.85	
6150.3055.01	AG-Beiträge an Krankentaggeldversicherungen	75.75		200.00		82.80	
6150.3101.01	Betriebs-, Verbrauchsmaterial (allg. Unterhalt)	8'876.90		10'000.00		7'923.22	
6150.3101.02	Betriebs-, Verbrauchsmaterial (Strassenbeleuchtung)			500.00			
6150.3101.03	Strassensignalisationsmaterial			500.00			
6150.3111.01	Anschaffung Maschinen, Geräte und Fahrzeuge			1'000.00			
6150.3112.01	Anschaffung Kleider			200.00			
6150.3120.01	Wasser, Abwasser, Strom, Abfall	246.00		1'000.00		366.80	
6150.3120.02	Strom öffentliche Strassenbeleuchtung	1'615.75		2'500.00		1'442.85	
6150.3130.01	Dienstleistungen Dritter	2'781.85		9'000.00		3'823.80	
6150.3134.01	Sachversicherungsprämien	69.90		100.00		69.25	
6150.3141.01	Unterhalt Strassen / Verkehrswege	4'380.60		10'000.00		1'541.50	
6150.3141.02	Unterhalt Strassenbeleuchtung			500.00		7'274.70	
6150.3141.03	Schneeräumung durch Dritte	34'277.10		50'000.00		25'761.05	
6150.3141.04	Unterhalt Verkehrssignale, Verkehrsspiegel, Strassenmarkierungen			1'000.00			
6150.3151.01	Unterhalt Apparate, Maschinen, Geräte, Fahrzeuge, Werkzeuge			2'000.00		1'472.25	
6150.3161.01	Fahrzeug- und Maschinenentschädigungen	7'506.50		7'500.00		8'972.85	
6150.3161.02	Miete Streusalzsilos	1'459.15		1'600.00		755.56	
6150.3170.01	Reisekosten und Spesen	16.10					
6150.3300.10	Planmässige Abschreibungen Sachanlagen	9'038.85		14'400.00		9'039.00	
6150.3612.90	Interne Verrechnung von Betriebskosten (Spez.fin.)	791.40		800.00		761.40	
6150.4612.90	Interne Verrechnungen von Dienstleistungen (Spezialfinanzierungen)		5'084.60		5'500.00		8'102.60

Erfolgsrechnung nach funktionaler Gliederung

Konto	Erfolgsrechnung Funktionale Gliederung ER	Rechnung 2023		Budget 2023		Rechnung 2022	
		Aufwand	Ertrag	Aufwand	Ertrag	Aufwand	Ertrag
6150.4631.01	Beiträge vom Kanton		373.85		500.00		362.50
6150.4910.01	Interne Verrechnung von Dienstleistungen		7'469.30		6'900.00		7'515.75
6155	Parkplätze	24'599.86	43'762.25	16'500.00	50'900.00	13'672.96	24'515.45
6155.3010.01	Löhne des Verwaltungs- und Betriebspersonals	126.55				127.60	
6155.3050.01	AG-Beiträge AHV, IV, EO					8.40	
6155.3054.01	AG-Beiträge FAK					1.90	
6155.3055.01	AG-Beiträge KTG					0.65	
6155.3101.01	Betriebs-, Verbrauchsmaterial	2'501.45		300.00		93.65	
6155.3111.01	Anschaffung Maschinen, Geräte und Fahrzeuge					1'808.20	
6155.3120.01	Strom Parkplatz Wolfrichte	723.40		1'000.00		584.55	
6155.3130.01	Dienstleistung Dritter	11'562.10		4'500.00		4'303.05	
6155.3130.02	Porti, Gebühren	3'425.01				1'294.16	
6155.3134.01	Sach- und Haftpflichtversicherungsprämien	489.50				500.70	
6155.3141.01	Unterhalt Parkplatz	1'399.90		4'000.00		1'264.30	
6155.3151.01	Unterhalt Apparate, Maschinen, Geräte, Fahrzeuge, Werkzeuge	505.10					
6155.3158.01	Informatik-Unterhalt (Software)	723.75		2'700.00		542.80	
6155.3300.60	Planmässige Abschreibungen Mobilien	3'143.10		4'000.00		3'143.00	
6155.4240.01	Benützungsgebühren Parkplätze		42'828.50		47'000.00		22'048.65
6155.4260.01	Rückerstattungen Dritter		383.75		600.00		1'866.80
6155.4470.01	Mietzinse Parkplätze Schulhaus und Weier		550.00		1'800.00		600.00
6155.4910.01	Interne Verrechnung von Dienstleistungen				1'500.00		
618	Privatstrassen			6'000.00			
6180	Privatstrassen			6'000.00			
6180.3637.01	Beiträge an Privatstrassen			6'000.00			
62	Öffentlicher Verkehr	44'203.10		48'050.00		40'797.20	
622	Regionalverkehr			400.00		-14.80	
6220	Regionalverkehr			400.00		-14.80	
6220.3635.01	Beitrag an Moonliner			400.00		-14.80	
629	Öffentlicher Verkehr	44'203.10		47'650.00		40'812.00	
6291	Gemeindeanteil Öffentlicher Verkehr	44'203.10		47'650.00		40'812.00	
6291.3130.01	Mitglieder- und Verbandsbeiträge	332.10		350.00		311.00	
6291.3631.01	Gemeindeanteil Lastenausgleich öffentlicher Verkehr	43'871.00		47'300.00		40'501.00	

Erfolgsrechnung nach funktionaler Gliederung

Konto	Erfolgsrechnung Funktionale Gliederung ER	Rechnung 2023		Budget 2023		Rechnung 2022	
		Aufwand	Ertrag	Aufwand	Ertrag	Aufwand	Ertrag
7	Umweltschutz und Raumordnung	1'127'810.62	1'074'381.32	410'800.00	347'250.00	399'240.81	347'906.55
71	Wasserversorgung	903'856.57	903'856.57	176'350.00	176'350.00	189'352.30	189'352.30
710	Wasserversorgung	903'856.57	903'856.57	176'350.00	176'350.00	189'352.30	189'352.30
7101	Wasserversorgung [Gemeindebetrieb]	903'856.57	903'856.57	176'350.00	176'350.00	189'352.30	189'352.30
7101.3010.01	Löhne Betriebspersonal			10'000.00		5'258.75	
7101.3050.01	AG-Beiträge AHV, IV, EO, ALV, Verwaltungskosten			650.00		345.50	
7101.3053.01	AG-Beiträge an Unfallversicherungen			100.00		35.00	
7101.3054.01	AG-Beiträge an Familienausgleichskasse			150.00		78.90	
7101.3055.01	AG-Beiträge an Krankentaggeldversicherungen			50.00		27.35	
7101.3090.01	Aus- und Weiterbildung des Personals			500.00			
7101.3099.01	Übriger Personalaufwand			100.00		926.80	
7101.3101.01	Betriebs-, Verbrauchsmaterial			500.00		80.35	
7101.3111.01	Anschaffung Maschinen, Geräte und Fahrzeuge			300.00		2'701.15	
7101.3112.01	Anschaffung Kleider			200.00			
7101.3119.01	Anschaffung von Wasserzählern			800.00		302.60	
7101.3120.01	Strom			10'000.00		4'203.25	
7101.3130.01	Telefon, Internet, Porti, Gebühren			400.00		334.78	
7101.3130.02	Trinkwasserproben			1'600.00		1'552.00	
7101.3130.03	Mitglieder- und Verbandsbeiträge			200.00		110.00	
7101.3130.04	Dienstleistungen Dritter			1'000.00		112.00	
7101.3133.01	Informatik-Nutzungsaufwand			200.00			
7101.3143.01	Unterhalt übrige Tiefbauten (Leitungsnetz)			15'000.00		1'416.05	
7101.3144.01	Unterhalt Hochbauten, Gebäude (Reservoir)			500.00		3'500.55	
7101.3151.01	Unterhalt Hydrantennetz			11'000.00		7'699.15	
7101.3170.01	Reisekosten und Spesen			800.00		385.40	
7101.3300.30	Planmässige Abschreibungen Sachanlagen			14'200.00		835.00	
7101.3301.31	Ausserplanmässige Abschreibungen übriger Tiefbau	85'637.40					
7101.3510.10	Einlagen in Spezialfinanzierungen EK (Werterhalt)			62'100.00		62'038.00	
7101.3510.50	Einlagen in Spezialfinanzierungen EK (Anschlussgebühren)			10'000.00		8'542.25	
7101.3612.01	Entschädigungen an Gemeinde Eriz (Wassereinkaufsgebühr)			30'000.00		64'377.30	
7101.3612.90	Interne Verrechnungen von Dienstleistungen (Verwaltung)			6'000.00		6'000.00	
7101.3632.01	Auflösung Wasserversorgung zu Wasserbund Zulgtal	818'219.17					
7101.4240.01	Benützungsgebühren und Dienstleistungen (Grundgebühren)				37'000.00		37'863.95
7101.4240.02	Benützungsgebühren und Dienstleistungen (Löschgebühren)				13'000.00		17'762.20
7101.4240.50	Anschlussgebühren				10'000.00		8'542.25
7101.4250.01	Verkäufe (Verbrauchsgebühren)				85'000.00		106'054.75

Erfolgsrechnung nach funktionaler Gliederung

Konto	Erfolgsrechnung Funktionale Gliederung ER	Rechnung 2023		Budget 2023		Rechnung 2022	
		Aufwand	Ertrag	Aufwand	Ertrag	Aufwand	Ertrag
7101.4409.01	Zinsen gebührenfinanz. Spezialfinanzierungen				400.00		377.55
7101.4510.10	Entnahmen aus Spezialfinanzierungen des EK (Werterhalt)		824'814.56		19'200.00		5'751.60
7101.4631.01	Beiträge vom Kanton						13'000.00
7101.9010.01	Abschluss Spezialfinanzierungen und Fonds im EK, Ertragsüberschuss					18'490.17	
7101.9011.01	Abschluss Spezialfinanzierungen und Fonds im EK, Aufwandüberschuss		79'042.01		11'750.00		
72	Abwasserentsorgung	96'033.25	96'033.25	95'000.00	95'000.00	76'907.45	76'907.45
720	Abwasserentsorgung	96'033.25	96'033.25	95'000.00	95'000.00	76'907.45	76'907.45
7201	Abwasserentsorgung [Gemeindebetrieb]	96'033.25	96'033.25	95'000.00	95'000.00	76'907.45	76'907.45
7201.3010.01	Löhne Betriebspersonal	557.30		1'300.00		862.85	
7201.3050.01	AG-Beiträge AHV, IV, EO, ALV, Verwaltungskosten	45.05		100.00		56.70	
7201.3053.01	AG-Beiträge an Unfallversicherungen	15.45		50.00		5.70	
7201.3054.01	AG-Beiträge an Familienausgleichskasse			30.00		12.95	
7201.3055.01	AG-Beiträge an Krankentaggeldversicherungen	2.90		20.00		4.50	
7201.3120.01	Wasser, Abwasser, Stom, Abfall	2'935.45		4'000.00		2'657.80	
7201.3130.01	Telefonie, Internet, Porti, Gebühren	120.00		200.00		120.00	
7201.3132.01	Honorare externe Berater, Gutachter, Fachexperten etc.	1'271.35				6'656.90	
7201.3133.01	Informatik-Nutzungsaufwand			200.00			
7201.3143.01	Unterhalt übrige Tiefbauten (Leitungsnetz)	4'474.35		5'000.00		354.85	
7201.3143.02	Unterhalt übrige Tiefbauten (Pumpwerke)	84.80		3'000.00			
7201.3170.01	Reisekosten und Spesen			300.00			
7201.3300.30	Planmässige Abschreibungen Sachanlagen	6'133.10		7'600.00		6'133.00	
7201.3510.10	Einlagen in Spezialfinanzierungen EK (Werterhalt)	17'014.00		27'000.00		32'514.00	
7201.3510.50	Einlagen in Spezialfinanzierungen EK (Anschlussgebühr)	18'000.00		8'000.00		2'500.00	
7201.3612.90	Interne Verrechnungen von Dienstleistungen (Verwaltung)	6'000.00		6'000.00		6'000.00	
7201.3612.91	Interne Verrechnungen von Dienstleistungen (Kommunalbetrieb)	77.70		200.00		1'355.50	
7201.3632.01	Betriebsbeitrag an ARA Thunersee	38'853.70		31'000.00		17'224.70	
7201.3660.20	Planmässige Abschreibungen Investitionsbeiträge ARA T'see	448.10		1'000.00		448.00	
7201.4240.01	Benützungsgebühren und Dienstleistungen (Grundgebühren)		18'180.00		17'000.00		18'180.00
7201.4240.02	Benützungsgebühren und Dienstleistungen (Benützungsgebühren)		40'527.40		47'000.00		43'580.35
7201.4240.50	Anschlussgebühren		18'000.00		8'000.00		2'500.00
7201.4409.01	Zinsen gebührenfinanz. Spezialfinanzierungen		138.55		300.00		129.10
7201.4510.10	Entnahmen aus Spezialfinanzierungen des EK (Werterhalt)		6'581.20		11'600.00		6'581.00
7201.9011.01	Abschluss Spezialfinanzierungen und Fonds im EK, Aufwandüberschuss		12'606.10		11'100.00		5'937.00
73	Abfall	74'491.50	74'491.50	75'900.00	75'900.00	73'364.15	73'364.15
730	Abfall	74'491.50	74'491.50	75'900.00	75'900.00	73'364.15	73'364.15

Erfolgsrechnung nach funktionaler Gliederung

Konto	Erfolgsrechnung Funktionale Gliederung ER	Rechnung 2023		Budget 2023		Rechnung 2022	
		Aufwand	Ertrag	Aufwand	Ertrag	Aufwand	Ertrag
7301	Abfall [Gemeindebetrieb]	74'491.50	74'491.50	75'900.00	75'900.00	73'364.15	73'364.15
7301.3010.01	Löhne Betriebspersonal	403.85		1'000.00		387.80	
7301.3050.01	AG-Beiträge AHV, IV, EO, ALV, Verwaltungskosten			100.00		25.50	
7301.3053.01	AG-Beiträge an Unfallversicherungen			50.00		26.41	
7301.3054.01	AG-Beiträge an Familienausgleichskasse			30.00		5.80	
7301.3055.01	AG-Beiträge an Krankentaggeldversicherungen			20.00		2.00	
7301.3101.01	Betriebs-, Verbrauchsmaterial	346.85		200.00			
7301.3109.01	Übriger Material- und Warenaufwand	2'632.60		200.00			
7301.3111.01	Anschaffung Maschinen, Geräte und Fahrzeuge			1'000.00		306.95	
7301.3120.01	Wasser, Abwasser, Strom, Abfall	262.75		600.00		267.15	
7301.3130.01	Entsorgung Spezialsammlungen	2'907.03		4'000.00		1'928.73	
7301.3130.02	Entsorgung Grüngut	17'488.60		14'000.00		12'720.70	
7301.3130.03	Dienstleistungen Dritter			1'000.00			
7301.3134.01	Sachversicherungsprämien	65.40		100.00		57.05	
7301.3144.01	Unterhalt Hochbauten, Gebäude			500.00		618.75	
7301.3151.01	Unterhalt Apparate, Maschinen, Geräte, Fahrzeuge, Werkzeuge			500.00			
7301.3160.01	Baurechtszins Abfallsammelstelle	2'046.00		2'100.00		2'046.00	
7301.3161.01	Fahrzeug- und Maschinenentschädigungen	1'694.50		4'000.00		1'524.50	
7301.3170.01	Reisekosten und Spesen			100.00			
7301.3181.01	Tatsächliche Forderungsverluste	123.00				65.00	
7301.3300.90	Planmässige Abschreibungen übrige Sachanlagen VV (bish. VV, 15 Jahre)	4'666.65		4'700.00		4'667.00	
7301.3409.01	Zinsen gebührenfinanz. Spezialfinanzierungen			200.00		65.45	
7301.3612.01	Entschädigungen an Stadt Thun (Kadaversammelstelle)	2'002.60		2'500.00		1'462.05	
7301.3612.02	Entschädigungen an Kehrichtregion rechtes Zulgebiet	25'560.00		28'000.00		28'272.00	
7301.3612.90	Interne Verrechnungen von Dienstleistungen (Verwaltung)	3'500.00		3'500.00		3'500.00	
7301.3612.91	Interne Verrechnungen von Dienstleistungen (Kommunalbetrieb)	5'006.90		7'500.00		6'747.10	
7301.4240.01	Benützungsgebühren und Dienstleistungen (Grundgebühren)		36'313.35		35'000.00		37'115.00
7301.4240.02	Benützungsgebühren und Dienstleistungen (Containerplomben)		16'687.00		16'000.00		16'564.00
7301.4250.01	Erlös Altmaterialverkauf		3'070.20		3'000.00		5'416.80
7301.4260.01	Rückerstattungen Dritter (Tierkadaver)		2'131.30		2'500.00		1'557.60
7301.4409.01	Zinsen gebührenfinanz. Spezialfinanzierungen		107.90				
7301.4451.01	Erträge aus Beteiligungen VV		21.00				21.00
7301.4612.01	Entschädigungen von Gemeinden und Gemeindeverbänden		15'369.35		14'000.00		11'928.35
7301.4612.90	Interne Verrechnung von Betriebskosten (Spez.fin.)		791.40		800.00		761.40
7301.9010.01	Abschluss Spezialfinanzierungen und Fonds im EK, Ertragsüberschuss	5'784.77				8'668.21	
7301.9011.01	Abschluss Spezialfinanzierungen und Fonds im EK, Aufwandüberschuss				4'600.00		
74	Verbauungen	14'519.95		30'200.00		24'781.96	8'282.65

Erfolgsrechnung nach funktionaler Gliederung

Konto	Erfolgsrechnung Funktionale Gliederung ER	Rechnung 2023		Budget 2023		Rechnung 2022	
		Aufwand	Ertrag	Aufwand	Ertrag	Aufwand	Ertrag
741	Gewässerverbauungen	14'519.95		29'200.00		24'781.96	8'282.65
7410	Gewässerverbauungen	14'519.95		29'200.00		24'781.96	8'282.65
7410.3010.01	Löhne Betriebspersonal			500.00			
7410.3050.01	AG-Beiträge AHV, IV, EO, ALV, Verwaltungskosten			50.00			
7410.3053.01	AG-Beiträge an Unfallversicherungen			50.00			
7410.3054.01	AG-Beiträge an Familienausgleichskasse			50.00			
7410.3055.01	AG-Beiträge an Krankentaggeldversicherungen			50.00			
7410.3101.01	Betriebs-, Verbrauchsmaterial			500.00			
7410.3130.01	Dienstleistungen Dritter	1'664.50		2'500.00		672.85	
7410.3142.01	Unterhalt Wasserbau	11'302.95		25'000.00		22'557.11	
7410.3161.01	Fahrzeug- und Maschinenentschädigungen			500.00			
7410.3300.01	Ordentliche Abschreibungen	1'552.50				1'552.00	
7410.4631.01	Beiträge vom Kanton						8'282.65
745	Naturgefahren			1'000.00			
7450	Naturgefahren			1'000.00			
7450.3132.01	Honorare externe Berater, Gutachter, Fachexperten etc.			1'000.00			
75	Arten- und Landschaftsschutz			350.00			
750	Arten- und Landschaftsschutz			350.00			
7500	Arten- und Landschaftsschutz			350.00			
7500.3636.01	Beiträge an private Organisationen ohne Erwerbszweck (ÖQV-Vernetzungsbeiträge)			350.00			
77	Übriger Umweltschutz	28'235.50		27'800.00		27'961.90	
771	Friedhof und Bestattung	20'799.85		22'100.00		22'729.40	
7710	Friedhof und Bestattung allgemein	20'799.85		22'100.00		22'729.40	
7710.3612.01	Entschädigungen an Gemeindeverband Begräbnisbezirk Schwarzenegg	15'887.15		17'000.00		22'729.40	
7710.3612.02	Investitionsfolgekosten Sanierung Friedhofgebäude	4'912.70		5'100.00			
779	Umweltschutz	7'435.65		5'700.00		5'232.50	
7792	Hundetoiletten	7'435.65		5'700.00		5'232.50	
7792.3101.01	Betriebs-, Verbrauchsmaterial	1'510.20		1'200.00			
7792.3119.01	Anschaffung Robidog-Behälter	209.95					

Erfolgsrechnung nach funktionaler Gliederung

Konto	Erfolgsrechnung Funktionale Gliederung ER	Rechnung 2023		Budget 2023		Rechnung 2022	
		Aufwand	Ertrag	Aufwand	Ertrag	Aufwand	Ertrag
7792.3910.01	Interne Verrechnung von Dienstleistungen	5'715.50		4'500.00		5'232.50	
79	Raumordnung	10'673.85		5'200.00		6'873.05	
790	Raumordnung	10'673.85		5'200.00		6'873.05	
7900	Raumordnung allgemein	9'499.70		4'000.00		5'698.90	
7900.3102.01	Drucksachen, Publikationen			500.00			
7900.3130.01	Gebühren für Amtshandlungen			1'000.00			
7900.3131.01	Planungen und Projektierungen Dritter	9'499.70				4'265.95	
7900.3132.01	Honorare externe Berater, Gutachter, Fachexperten etc.			2'500.00		1'432.95	
7906	Regionale Planungsgruppen	1'174.15		1'200.00		1'174.15	
7906.3130.01	Mitglieder- und Verbandsbeiträge	1'174.15		1'200.00		1'174.15	
8	Volkswirtschaft	60'884.50	75'899.30	77'150.00	100'100.00	56'713.03	98'859.90
81	Landwirtschaft	4'916.05		7'250.00		4'706.55	
811	Verwaltung, Vollzug und Kontrolle	1'702.90		2'950.00		1'479.65	
8110	Verwaltung, Vollzug und Kontrolle	1'702.90		2'950.00		1'479.65	
8110.3000.01	Löhne, Tag- und Sitzungsgelder Ackerbaustelle			200.00			
8110.3010.01	Löhne Betriebspersonal (Ackerbaustelle)	1'032.90		1'600.00		804.30	
8110.3010.03	Löhne Betriebspersonal (Elementarschäden)			300.00			
8110.3053.01	AG-Beiträge an Unfallversicherungen			50.00		5.35	
8110.3170.01	Reisekosten und Spesen	500.00		600.00		500.00	
8110.3636.01	Beiträge an private Organisationen ohne Erwerbszweck	170.00		200.00		170.00	
812	Strukturverbesserungen	200.00				200.00	
8120	Strukturverbesserungen	200.00				200.00	
8120.3636.01	Strukturverbesserungen	200.00				200.00	
813	Produktionsverbesserungen Vieh	3'013.15		3'800.00		3'026.90	
8130	Produktionsverbesserungen Vieh	3'013.15		3'800.00		3'026.90	
8130.3636.01	Beiträge an Viehversicherungskasse	2'760.00		3'000.00		2'740.00	
8130.3910.01	Interne Verrechnung von Dienstleistungen	253.15		800.00		286.90	

Erfolgsrechnung nach funktionaler Gliederung

Konto	Erfolgsrechnung Funktionale Gliederung ER	Rechnung 2023		Budget 2023		Rechnung 2022	
		Aufwand	Ertrag	Aufwand	Ertrag	Aufwand	Ertrag
814	Produktionsverbesserungen Pflanzen			500.00			
8140	Produktionsverbesserungen Pflanzen			500.00			
8140.3130.01	Dienstleistungen Dritter			500.00			
82	Forstwirtschaft	55'412.90	51'973.10	69'800.00	77'000.00	52'006.48	75'874.50
820	Forstwirtschaft	55'412.90	51'973.10	69'800.00	77'000.00	52'006.48	75'874.50
8200	Forstwirtschaft	55'412.90	51'973.10	69'800.00	77'000.00	52'006.48	75'874.50
8200.3000.01	Löhne, Tag- und Sitzungsgelder Forstkommission	2'192.50		3'000.00		1'655.00	
8200.3010.01	Löhne Betriebspersonal (Forstbetrieb)	21'618.50		25'000.00		18'807.15	
8200.3010.02	Löhne Betriebspersonal (Walderschliessung)			2'500.00		212.55	
8200.3049.01	Übrige Zulagen (Kleider-Entschädigungen)	1'267.80		1'200.00		1'097.00	
8200.3050.01	AG-Beiträge AHV, IV, EO, ALV, Verwaltungskosten	1'723.60		1'400.00		1'159.30	
8200.3053.01	AG-Beiträge an Unfallversicherungen	1'084.65		2'000.00		1'845.78	
8200.3054.01	AG-Beiträge an Familienausgleichskasse			400.00		264.70	
8200.3055.01	AG-Beiträge an Krankentaggeldversicherungen	23.70		200.00		91.75	
8200.3090.01	Aus- und Weiterbildung des Personals	350.00		2'000.00		3'380.00	
8200.3099.01	Übriger Personalaufwand			200.00			
8200.3101.01	Betriebs-, Verbrauchsmaterial (Forstbetrieb)	71.10		500.00			
8200.3101.02	Betriebs-, Verbrauchsmaterial (Walderschliessung)			1'000.00			
8200.3103.01	Fachliteratur, Zeitschriften	255.00		300.00		255.00	
8200.3111.01	Anschaffung Maschinen, Geräte und Fahrzeuge			300.00			
8200.3130.01	Dienstleistungen Dritter	2'078.55		1'000.00		1'669.35	
8200.3130.02	Mitglieder- und Verbandsbeiträge	124.50		200.00		124.50	
8200.3137.01	Steuern und Abgaben	321.15		400.00		321.15	
8200.3145.01	Unterhalt Wald (allg.)			1'000.00		293.70	
8200.3145.02	Unterhalt Wald (Erschliessung)			500.00			
8200.3161.01	Fahrzeug- und Maschinenentschädigungen (Forstbetrieb)	17'449.60		17'000.00		14'785.60	
8200.3161.02	Fahrzeug- und Maschinenentschädigungen (Walderschliessung)	1'282.50		500.00			
8200.3170.01	Reisekosten und Spesen	70.00		300.00		265.00	
8200.3300.10	Planmässige Abschreibungen Sachanlagen	2'175.00		3'600.00		2'175.00	
8200.3499.01	Übriger Finanzaufwand (Skontoabzüge)	1'324.75		1'800.00		603.95	
8200.3893.01	Einlagen in Vorfinanzierungen des EK	2'000.00		3'500.00		3'000.00	
8200.4250.01	Verkäufe Stammholz		41'544.10		70'000.00		66'236.00
8200.4250.03	Verkäufe Brennholz		7'142.40		5'000.00		5'681.00
8200.4260.01	Rückerstattungen Dritter						146.85
8200.4631.01	Beiträge vom Kanton		1'111.60		2'000.00		1'635.65
8200.4893.01	Entnahmen aus Vorfinanzierungen des EK		2'175.00				2'175.00

Erfolgsrechnung nach funktionaler Gliederung

Konto	Erfolgsrechnung Funktionale Gliederung ER	Rechnung 2023		Budget 2023		Rechnung 2022	
		Aufwand	Ertrag	Aufwand	Ertrag	Aufwand	Ertrag
84	Tourismus	555.55		100.00	100.00		
840	Tourismus	555.55		100.00	100.00		
8400	Tourismus	555.55		100.00	100.00		
8400.3119.01	Anschaffung Wanderkarten/-tafeln			100.00			
8400.3636.01	Beiträge an Organisationen ohne Erwerbszweck	555.55					
8400.4260.01	Rückerstattungen Wanderkarte				100.00		
87	Brennstoffe und Energie		23'926.20		23'000.00		22'985.40
871	Elektrizität		23'926.20		23'000.00		22'985.40
8710	Elektrizität allgemein		23'926.20		23'000.00		22'985.40
8710.4120.01	Konzessionen BKW Energie AG		23'926.20		23'000.00		22'985.40
9	Finanzen und Steuern	509'511.52	1'821'084.76	540'800.00	2'047'870.00	413'551.17	1'706'417.98
91	Steuern	4'705.75	990'177.10	3'200.00	925'800.00	-1'068.85	871'758.95
910	Steuern	4'705.75	990'177.10	3'200.00	925'800.00	-1'068.85	871'758.95
9100	Allgemeine Gemeindesteuern	4'614.50	860'762.05	3'000.00	822'000.00	-1'178.45	775'358.90
9100.3180.01	Wertberichtigungen gefährdete Steuerguthaben	4'000.00				-2'000.00	
9100.3181.01	Forderungsverluste allg. Gemeindesteuern	614.50		3'000.00		821.55	
9100.4000.01	Einkommenssteuern natürliche Personen		787'778.35		744'000.00		695'492.90
9100.4000.20	Nachsteuern und Bussen Einkommensteuern		160.65				
9100.4000.40	Aktive Steuerauscheidungen Einkommen		17'169.05		10'000.00		24'831.85
9100.4000.50	Passive Steuerauscheidungen Einkommen		-29'078.00		-11'000.00		-11'603.85
9100.4001.01	Vermögenssteuern natürliche Personen		54'666.80		54'000.00		49'209.20
9100.4001.40	Aktive Steuerauscheidungen Vermögen		4'069.30		2'000.00		4'595.00
9100.4001.50	Passive Steuerauscheidungen Vermögen		-6'638.70		-4'000.00		-3'637.70
9100.4002.01	Quellensteuern natürliche Personen		3'781.80		1'000.00		1'994.45
9100.4002.10	Quellensteuern ausserhalb der Ertragsabrechnung (BGSA, Grenzgänger)				500.00		555.45
9100.4010.01	Gewinnsteuern juristische Personen		19'536.90		10'000.00		4'616.25
9100.4010.40	Aktive Steuerauscheidungen Gewinnsteuern		9'692.80		15'000.00		7'964.85
9100.4010.50	Passive Steuerauscheidungen Gewinnsteuern		-514.10		-500.00		1'209.00
9100.4011.01	Kapitalsteuern juristische Personen		118.50		500.00		134.15
9100.4011.40	Aktive Steuerauscheidungen Kapitalsteuern		18.70		500.00		30.30

Erfolgsrechnung nach funktionaler Gliederung

Konto	Erfolgsrechnung Funktionale Gliederung ER	Rechnung 2023		Budget 2023		Rechnung 2022	
		Aufwand	Ertrag	Aufwand	Ertrag	Aufwand	Ertrag
9100.4011.50	Passive Steuerauscheidung Kapitalsteuern						-32.95
9101	Sondersteuern		30'282.40		18'000.00		9'479.85
9101.4022.01	Grundstückgewinnsteuern		9'921.35		8'000.00		6'868.25
9101.4022.10	Sonderveranlagungen		20'361.05		10'000.00		2'611.60
9102	Liegenschaftssteuern	91.25	97'072.65	200.00	84'000.00	109.60	85'100.20
9102.3181.01	Forderungsverluste Liegenschaftssteuern	91.25		200.00		109.60	
9102.4021.01	Liegenschaftssteuern		97'072.65		84'000.00		85'100.20
9103	Hundetaxe		2'060.00		1'800.00		1'820.00
9103.4033.01	Hundetaxe		2'060.00		1'800.00		1'820.00
93	Finanz- und Lastenausgleich	86'364.00	454'763.00	88'100.00	433'800.00	88'279.00	425'985.00
930	Finanz- und Lastenausgleich	86'364.00	454'763.00	88'100.00	433'800.00	88'279.00	425'985.00
9300	Finanz- und Lastenausgleich	86'364.00	454'763.00	88'100.00	433'800.00	88'279.00	425'985.00
9300.3621.60	Lastenausgleichsbeiträge an Kanton	86'364.00		88'100.00		88'279.00	
9300.4621.50	Vertikaler Finanzausgleich (Mindestausstattung)		181'943.00		169'000.00		165'252.00
9300.4621.60	Vertikaler Lastenausgleich (geografisch-topografischer Zuschuss)		55'373.00		55'700.00		55'769.00
9300.4621.61	Vertikaler Lastenausgleich (soziodemografischer Zuschuss)		2'605.00		3'100.00		3'139.00
9300.4622.70	Horizontaler Finanzausgleich (Disparitätenabbau)		214'842.00		206'000.00		201'825.00
95	Ertragsanteile, übrige		1'930.00		2'200.00		1'879.30
950	Ertragsanteile, übrige		1'930.00		2'200.00		1'879.30
9500	Ertragsanteile, übrige		1'930.00		2'200.00		1'879.30
9500.4024.01	Erbschafts- und Schenkungssteuern				200.00		
9500.4600.01	Ertragsanteil an Direkter Bundessteuer		1'930.00		2'000.00		1'879.30
96	Vermögens- und Schuldenverwaltung	216'759.17	308'386.62	316'100.00	408'110.00	193'008.02	291'067.38
961	Zinsen	20'557.67	56'527.37	5'950.00	45'550.00	7'082.29	52'556.18
9610	Zinsen	20'557.67	56'527.37	5'950.00	45'550.00	7'082.29	52'556.18
9610.3181.01	Abschreibungen (Verzugszinse)		82.10		100.00		5.55
9610.3400.01	Verzinsung laufende Verbindlichkeiten						7.49
9610.3401.01	Verzinsung kurzfristige Finanzverbindlichkeiten				50.00		

Erfolgsrechnung nach funktionaler Gliederung

Konto	Erfolgsrechnung Funktionale Gliederung ER	Rechnung 2023		Budget 2023		Rechnung 2022	
		Aufwand	Ertrag	Aufwand	Ertrag	Aufwand	Ertrag
9610.3406.01	Verzinsung langfristige Finanzverbindlichkeiten	19'783.47		3'500.00		6'062.65	
9610.3409.01	Übrige Passivzinsen (Sonderrechnungen, Spezialfinanzierungen)	333.80		1'500.00		528.50	
9610.3499.01	Vergütungszinsen Steuern	358.30		800.00		478.10	
9610.4400.01	Zinsen flüssige Mittel		41.97		50.00		1.38
9610.4401.01	Verzugszinsen Steuern		3'069.10		3'000.00		3'069.90
9610.4401.02	Zinsen Forderungen und Kontokorrente		13.25				382.20
9610.4409.01	Zinsen gebührenfinanz. Spezialfinanzierungen				500.00		65.45
9610.4450.01	Zinserträge aus Darlehen VV		8'473.45				4'107.65
9610.4940.01	Interne Verrechnung von kalk. Zinsen und Finanzaufwand		44'929.60		42'000.00		44'929.60
963	Liegenschaften des Finanzvermögens	196'201.50	251'859.25	310'150.00	362'560.00	185'925.13	238'511.20
9630	Liegenschaft Versorgungszentrum (Finanzvermögen)	118'510.40	161'225.20	225'950.00	266'300.00	111'422.43	152'086.90
9630.3010.01	Löhne Betriebspersonal	7'343.95		6'800.00		6'654.05	
9630.3050.01	AG-Beiträge AHV, IV, EO, ALV, Verwaltungskosten	563.25		700.00		475.35	
9630.3053.01	AG-Beiträge an Unfallversicherungen	136.35		100.00		84.28	
9630.3054.01	AG-Beiträge an Familienausgleichskasse			100.00		108.55	
9630.3055.01	AG-Beiträge an Krankentaggeldversicherungen	36.35		50.00		37.65	
9630.3111.01	Anschaffung Maschinen, Geräte und Fahrzeuge	535.05		1'000.00		421.50	
9630.3130.01	Dienstleistungen Dritter			100.00			
9630.3170.01	Reisekosten und Spesen			100.00			
9630.3430.01	Baulicher Unterhalt Liegenschaften FV	25'883.35		130'000.00		16'391.10	
9630.3431.01	Nicht baulicher Unterhalt Liegenschaften FV	7'697.50		10'000.00		11'072.90	
9630.3439.01	Wasser, Abwasser, Strom, Abfall	5'490.70		7'000.00		5'893.90	
9630.3439.02	Heizung	3'295.40		5'000.00		3'855.30	
9630.3439.03	Betriebs- und Verbrauchsmaterial	341.65		1'000.00		706.30	
9630.3439.04	Drucksachen, Publikationen			200.00		268.90	
9630.3439.06	Sachversicherungsprämien	3'432.25		3'100.00		3'123.05	
9630.3893.01	Einlagen in Vorfinanzierungen des EK	30'225.00		28'800.00		28'800.00	
9630.3910.01	Interne Verrechnung von Dienstleistungen	6'000.00		7'500.00		6'000.00	
9630.3940.01	Interne Verrechnung von kalk. Zinsen und Finanzaufwand	27'529.60		24'400.00		27'529.60	
9630.4430.01	Mietzins Gewerbe EG West (Scheidegger)		11'332.00		12'000.00		12'000.00
9630.4430.02	Mietzins Gewerbe Ost EG (Physio-Training)		18'480.00		18'960.00		18'640.00
9630.4430.03	Mietzins 3 1/2-Zi-Whg. 1. OG (Gyr)		16'800.00		16'800.00		16'800.00
9630.4430.04	Mietzins 4 1/2-Zi-Whg. 1. OG (Reber)		19'680.00		19'680.00		19'680.00
9630.4430.05	Mietzins 3 1/2-Zi-Whg. 2. OG (Hämmerli)		16'800.00		18'000.00		17'900.00
9630.4430.06	Mietzins 4 1/2-Zi-Whg. 2. OG (Bachmann)		22'200.00		20'880.00		18'180.00
9630.4430.07	Mietzins Gsundheitspraxis DG (Gugger)		13'680.00		14'160.00		12'940.00
9630.4430.08	Mietzins Gewerberaum UG		1'285.00		1'520.00		1'795.00
9630.4439.01	Rückerstattung Nebenkosten		14'980.55		14'000.00		17'659.40

Erfolgsrechnung nach funktionaler Gliederung

Konto	Erfolgsrechnung Funktionale Gliederung ER	Rechnung 2023		Budget 2023		Rechnung 2022	
		Aufwand	Ertrag	Aufwand	Ertrag	Aufwand	Ertrag
9630.4893.01	Entnahmen aus Vorfinanzierungen des EK		25'883.35		130'000.00		16'391.10
9630.4910.01	Interne Verrechnung von Dienstleistungen		104.30		300.00		101.40
9631	Liegenschaft Schulhaus Kreuzweg (Finanzvermögen)	77'121.30	87'772.55	83'600.00	93'360.00	74'031.30	83'562.80
9631.3010.01	Löhne Betriebspersonal	6'685.35		6'700.00		6'515.40	
9631.3050.01	AG-Beiträge AHV, IV, EO, ALV, Verwaltungskosten	540.10		450.00		428.05	
9631.3053.01	AG-Beiträge an Unfallversicherungen	125.90		100.00		43.35	
9631.3054.01	AG-Beiträge an Familienausgleichskasse			150.00		97.85	
9631.3055.01	AG-Beiträge an Krankentaggeldversicherungen	34.85		50.00		33.90	
9631.3130.01	Dienstleistungen Dritter			500.00			
9631.3430.01	Baulicher Unterhalt Liegenschaften FV	248.25		13'000.00		1'905.20	
9631.3431.01	Nicht baulicher Unterhalt Liegenschaften FV	6'308.15		3'000.00			
9631.3439.01	Wasser, Abwasser, Strom, Abfall	8'955.00		6'000.00		12'253.75	
9631.3439.02	Heizung			1'000.00			
9631.3439.03	Betriebs- und Verbrauchsmaterial	132.75		100.00		291.70	
9631.3439.04	Drucksachen, Publikationen			200.00			
9631.3439.06	Sachversicherungsprämien	3'237.45		3'100.00		2'937.00	
9631.3893.01	Einlagen in Vorfinanzierungen des EK	29'342.00		28'100.00		28'100.00	
9631.3910.01	Interne Verrechnung von Dienstleistungen	4'111.50		4'000.00		4'025.10	
9631.3940.01	Interne Verrechnung von kalk. Zinsen und Finanzaufwand	17'400.00		17'150.00		17'400.00	
9631.4430.01	Mietzins 4 1/2-Zi-Whg. EG West (Sägesser)		20'040.00		19'800.00		19'960.00
9631.4430.02	Mietzins 5 1/2-Zi-Whg. EG Ost (Linder/Jost)		24'000.00		24'000.00		24'000.00
9631.4430.03	Mietzins 4 1/2-Zi-Whg. 1. OG West (Dummermuth/Fankhauser)		16'560.00		16'560.00		16'560.00
9631.4430.04	Mietzins 5 1/2-Zi-Whg. 1. OG Ost (Stettler)		15'600.00		15'600.00		15'600.00
9631.4430.05	Mietzins Gewerberaum UG		1'200.00		1'200.00		1'200.00
9631.4439.01	Rückerstattung Nebenkosten		10'124.30		6'200.00		4'337.60
9631.4893.01	Entnahmen aus Vorfinanzierungen des EK		248.25		10'000.00		1'905.20
9634	Grundstücke des Finanzvermögens	569.80	2'861.50	600.00	2'900.00	471.40	2'861.50
9634.3130.01	Mitglieder- und Verbandsbeiträge (Flurtelle)	569.80		600.00		471.40	
9634.4430.01	Pacht- und Baurechtszinse		2'861.50		2'900.00		2'861.50
969	Finanzvermögen					0.60	
9690	Finanzvermögen					0.60	
9690.3499.01	Übriger Finanzaufwand					0.60	
97	Rückverteilungen		160.00		100.00		215.10
971	Rückverteilungen aus CO2-Abgabe		160.00		100.00		215.10

Erfolgsrechnung nach funktionaler Gliederung

Konto	Erfolgsrechnung Funktionale Gliederung ER	Rechnung 2023		Budget 2023		Rechnung 2022	
		Aufwand	Ertrag	Aufwand	Ertrag	Aufwand	Ertrag
9710 9710.4699.10	Rückverteilungen aus CO2-Abgabe Rückverteilung CO2-Abgabe		160.00		100.00		215.10
			160.00		100.00		215.10
99	Nicht aufgeteilte Posten	201'682.60	65'668.04	133'400.00	277'860.00	133'333.00	115'512.25
990	Nicht aufgeteilte Posten	133'333.35		133'400.00		133'333.00	
9901 9901.3300.90	Abschreibung bestehendes Verwaltungsvermögen Planmässige Abschreibungen übrige Sachanlagen (bish. VV, 15 Jahre)	133'333.35		133'400.00		133'333.00	
		133'333.35		133'400.00		133'333.00	
995	Neutrale Aufwendungen und Erträge		65'668.04		67'500.00		65'668.04
9950 9950.4896.01	Neutrale Aufwendungen und Erträge Entnahmen aus Neubewertungsreserven		65'668.04		67'500.00		65'668.04
			65'668.04		67'500.00		65'668.04
999	Abschluss	68'349.25			210'360.00		49'844.21
9990 9990.9000.01 9990.9001.01	Abschluss Ertragsüberschuss Aufwandüberschuss	68'349.25			210'360.00		49'844.21
		68'349.25			210'360.00		49'844.21
	Total	3'663'640.01	3'663'640.01	3'113'570.00	3'113'570.00	2'808'944.21	2'808'944.21
	Gesamttotal	3'663'640.01	3'663'640.01	3'113'570.00	3'113'570.00	2'808'944.21	2'808'944.21

10 Erfolgsrechnung nach Sachgruppe

Konto	Erfolgsrechnung Artengliederung ER	Rechnung 2023		Budget 2023		Rechnung 2022	
		Aufwand	Ertrag	Aufwand	Ertrag	Aufwand	Ertrag
3	Aufwand	3'589'505.99		3'113'570.00		2'781'785.83	
30	Personalaufwand	395'650.05		498'570.00		439'356.07	
300	Behörden und Kommissionen	44'033.90		49'300.00		53'264.55	
3000	Löhne, Tag- und Sitzungsgelder an Behörden und Kommissionen	44'033.90		49'300.00		53'264.55	
301	Löhne des Verwaltungs- und Betriebspersonals	278'334.75		355'300.00		323'188.23	
3010	Löhne des Verwaltungs- und Betriebspersonals	278'334.75		355'300.00		323'188.23	
302	Löhne der Lehrpersonen			1'500.00			
3020	Löhne der Lehrpersonen			1'500.00			
304	Zulagen	1'287.00		1'200.00		1'097.00	
3049	Übrige Zulagen	1'287.00		1'200.00		1'097.00	
305	Arbeitgeberbeiträge	33'801.45		41'370.00		43'051.25	
3050	AG-Beiträge AHV, IV, EO, ALV, Verwaltungskosten	20'715.60		20'990.00		22'572.60	
3052	AG-Beiträge an Pensionskassen	4'330.05		6'000.00		7'528.80	
3053	AG-Beiträge an Unfallversicherungen	7'342.80		7'140.00		6'613.35	
3054	AG-Beiträge an Familienausgleichskasse	301.65		5'370.00		4'795.10	
3055	AG-Beiträge an Krankentaggeldversicherungen	1'111.35		1'870.00		1'541.40	
309	Übriger Personalaufwand	38'192.95		49'900.00		18'755.04	
3090	Aus- und Weiterbildung des Personals	29'891.60		37'800.00		8'192.24	
3091	Personalwerbung	2'008.50		200.00		1'665.10	
3099	Übriger Personalaufwand	6'292.85		11'900.00		8'897.70	

10 Erfolgsrechnung nach Sachgruppe

Konto	Erfolgsrechnung Artengliederung ER	Rechnung 2023		Budget 2023		Rechnung 2022	
		Aufwand	Ertrag	Aufwand	Ertrag	Aufwand	Ertrag
31	Sach- und übriger Betriebsaufwand	589'755.40		603'950.00		538'224.33	
310	Material- und Warenaufwand	61'567.97		66'650.00		53'033.31	
3100	Büromaterial	3'670.80		3'300.00		2'509.80	
3101	Betriebs-, Verbrauchsmaterial	25'634.14		28'950.00		20'117.57	
3102	Drucksachen, Publikationen	8'090.75		7'700.00		10'029.80	
3103	Fachliteratur, Zeitschriften	1'639.40		2'500.00		1'836.05	
3104	Lehrmittel	16'718.64		21'700.00		16'208.19	
3105	Lebensmittel	3'181.64		2'300.00		2'331.90	
3109	Übriger Material- und Warenaufwand	2'632.60		200.00			
311	Nicht aktivierbare Anlagen	45'156.25		58'800.00		57'272.31	
3110	Büromöbel und Geräte	5'294.25		5'200.00		1'537.30	
3111	Maschinen, Geräte und Fahrzeuge.	25'643.20		17'400.00		25'642.18	
3112	Kleider, Wäsche, Vorhänge	1'023.30		14'400.00		9'903.20	
3113	Hardware	3'175.50		5'900.00		1'310.65	
3118	Immaterielle Anlagen	7'519.35		11'000.00		11'790.28	
3119	Übrige nicht aktivierbare Anlagen	2'500.65		4'900.00		7'088.70	
312	Ver- und Entsorgung Liegenschaften Verwaltungsvermögen	23'503.93		43'600.00		29'366.22	
3120	Ver- und Entsorgung Liegenschaften Verwaltungsvermögen	23'503.93		43'600.00		29'366.22	
313	Dienstleistungen und Honorare	226'015.91		127'450.00		148'626.39	
3130	Dienstleistungen Dritter	188'065.67		93'250.00		107'449.04	

10 Erfolgsrechnung nach Sachgruppe

Konto	Erfolgsrechnung Artengliederung ER	Rechnung 2023		Budget 2023		Rechnung 2022	
		Aufwand	Ertrag	Aufwand	Ertrag	Aufwand	Ertrag
3131	Planungen und Projektierungen Dritter	9'499.70				4'265.95	
3132	Honorare externe Berater, Gutachter, Fachexperten etc.	8'496.15		9'200.00		12'660.15	
3133	Informatik-Nutzungsaufwand	66.95		700.00		68.90	
3134	Sachversicherungsprämien	16'418.69		19'900.00		18'820.30	
3136	Honorare privatärztlicher Tätigkeit	1'779.65		2'700.00		3'095.25	
3137	Steuern und Abgaben	1'689.10		1'700.00		2'266.80	
314	Baulicher Unterhalt und betrieblicher Unterhalt	106'146.70		163'000.00		114'080.81	
3141	Unterhalt Strassen / Verkehrswege	45'660.90		76'500.00		41'794.80	
3142	Unterhalt Wasserbau	11'302.95		25'000.00		22'557.11	
3143	Unterhalt übrige Tiefbauten	4'559.15		23'000.00		1'770.90	
3144	Unterhalt Hochbauten, Gebäude	44'623.70		37'000.00		47'664.30	
3145	Unterhalt Wald			1'500.00		293.70	
315	Unterhalt Mobilien und immaterielle Anlagen	50'247.14		67'800.00		66'087.18	
3150	Unterhalt Büromöbel und -geräte	118.00		500.00			
3151	Unterhalt Apparate, Maschinen, Geräte, Fahrzeuge, Werkzeuge	21'652.29		41'200.00		35'790.20	
3153	Informatik-Unterhalt (Hardware)	7'161.55		5'800.00		5'120.35	
3158	Unterhalt immaterielle Anlagen	20'640.30		17'300.00		24'456.13	
3159	Unterhalt übrige mobile Anlagen	675.00		3'000.00		720.50	
316	Mieten, Leasing, Pachten, Benützungsgebühren	40'378.25		38'600.00		36'805.46	
3160	Miete und Pacht Liegenschaften	2'886.00		3'200.00		2'886.00	
3161	Mieten, Benützungskosten Anlagen	37'492.25		35'400.00		33'919.46	

10 Erfolgsrechnung nach Sachgruppe

Konto	Erfolgsrechnung Artengliederung ER	Rechnung 2023		Budget 2023		Rechnung 2022	
		Aufwand	Ertrag	Aufwand	Ertrag	Aufwand	Ertrag
317	Spesenentschädigungen	14'889.80		16'050.00		18'811.97	
3170	Reisekosten und Spesen	8'202.40		11'650.00		11'616.42	
3171	Exkursionen, Schulreisen und Lager	6'687.40		4'400.00		7'195.55	
318	Wertberichtigungen auf Forderungen	6'561.60		3'400.00		-842.70	
3180	Wertberichtigungen auf Forderungen	4'000.00				-2'000.00	
3181	Tatsächliche Forderungsverluste	2'561.60		3'400.00		1'157.30	
319	Verschiedener Betriebsaufwand	15'287.85		18'600.00		14'983.38	
3190	Schadenersatzleistungen	209.00		500.00			
3199	Übriger Betriebsaufwand	15'078.85		18'100.00		14'983.38	
33	Abschreibungen Verwaltungsvermögen	269'417.85		214'300.00		184'615.00	
330	Sachanlagen VV	269'417.85		214'300.00		184'615.00	
3300	Planmässige Abschreibungen Sachanlagen	183'780.45		214'300.00		184'615.00	
3301	Ausserplanmässige Abschreibungen Sachanlagen	85'637.40					
34	Finanzaufwand	86'822.77		190'650.00		66'445.84	
340	Zinsaufwand	20'117.27		5'350.00		6'664.09	
3400	Verzinsung laufende Verbindlichkeiten			100.00		7.49	
3401	Verzinsung kurzfristige Finanzverbindlichkeiten			50.00			
3406	Verzinsung langfristige Finanzverbindlichkeiten	19'783.47		3'500.00		6'062.65	
3409	Übrige Passivzinsen	333.80		1'700.00		593.95	
343	Liegenschaftenaufwand Finanzvermögen	65'022.45		182'700.00		58'699.10	

10 Erfolgsrechnung nach Sachgruppe

Konto	Erfolgsrechnung Artengliederung ER	Rechnung 2023		Budget 2023		Rechnung 2022	
		Aufwand	Ertrag	Aufwand	Ertrag	Aufwand	Ertrag
3430	Baulicher Unterhalt Liegenschaften FV	26'131.60		143'000.00		18'296.30	
3431	Nicht baulicher Unterhalt Liegenschaften FV	14'005.65		13'000.00		11'072.90	
3439	Übriger Liegenschaftsaufwand FV	24'885.20		26'700.00		29'329.90	
349	Verschiedener Finanzaufwand	1'683.05		2'600.00		1'082.65	
3499	Übriger Finanzaufwand	1'683.05		2'600.00		1'082.65	
35	Einlagen in Fonds und Spezialfinanzierungen	41'282.90		107'100.00		105'594.25	
351	Einlagen in Fonds und Spezialfinanzierungen im Eigenkapital	41'282.90		107'100.00		105'594.25	
3510	Einlagen in Spezialfinanzierungen EK	41'282.90		107'100.00		105'594.25	
36	Transferaufwand	2'082'806.82		1'378'350.00		1'325'403.59	
361	Entschädigungen an Gemeinwesen	973'125.55		1'061'200.00		1'051'000.44	
3611	Entschädigungen an Kantone und Konkordate	552'183.20		590'400.00		584'066.09	
3612	Entschädigungen an Gemeinden und Gemeindeverbände	420'942.35		470'800.00		466'934.35	
362	Finanz- und Lastenausgleich	86'364.00		88'100.00		88'279.00	
3621	Finanz- und Lastenausgleich an Kanton	86'364.00		88'100.00		88'279.00	
363	Beiträge an Gemeinwesen und Dritte	1'022'869.17		228'050.00		185'676.15	
3631	Beiträge an Kantone und Konkordate	146'939.40		170'200.00		151'354.20	
3632	Beiträge an Gemeinden und Gemeindeverbände	858'234.87		32'100.00		18'286.70	
3635	Beiträge an private Unternehmungen			400.00		-14.80	
3636	Beiträge an private Organisationen ohne Erwerbszweck	7'894.90		9'350.00		8'310.30	
3637	Beiträge an private Haushalte	9'800.00		16'000.00		7'739.75	

10 Erfolgsrechnung nach Sachgruppe

Konto	Erfolgsrechnung Artengliederung ER	Rechnung 2023		Budget 2023		Rechnung 2022	
		Aufwand	Ertrag	Aufwand	Ertrag	Aufwand	Ertrag
366	Abschreibungen Investitionsbeiträge	448.10		1'000.00		448.00	
3660	Planmässige Abschreibung Investitionsbeiträge	448.10		1'000.00		448.00	
38	Ausserordentlicher Aufwand	61'567.00		60'400.00		59'900.00	
389	Einlagen in das Eigenkapital	61'567.00		60'400.00		59'900.00	
3893	Einlagen in Vorfinanzierungen des EK	61'567.00		60'400.00		59'900.00	
39	Interne Verrechnungen	62'203.20		60'250.00		62'246.75	
391	Dienstleistungen	17'273.60		18'700.00		17'317.15	
3910	Interne Verrechnung von Dienstleistungen	17'273.60		18'700.00		17'317.15	
394	Kalk. Zinsen und Finanzaufwand	44'929.60		41'550.00		44'929.60	
3940	Interne Verrechnung von kalk. Zinsen und Finanzaufwand	44'929.60		41'550.00		44'929.60	
4	Ertrag		3'571'991.90		2'875'760.00		2'753'163.00
40	Fiskalertrag		990'177.10		926'000.00		871'758.95
400	Direkte Steuern natürliche Personen		831'909.25		796'500.00		761'437.30
4000	Einkommenssteuern natürliche Personen		776'030.05		743'000.00		708'720.90
4001	Vermögenssteuern natürliche Personen		52'097.40		52'000.00		50'166.50
4002	Quellensteuern natürliche Personen		3'781.80		1'500.00		2'549.90
401	Direkte Steuern juristische Personen		28'852.80		25'500.00		13'921.60
4010	Gewinnsteuern juristische Personen		28'715.60		24'500.00		13'790.10
4011	Kapitalsteuern juristische Personen		137.20		1'000.00		131.50
402	Übrige Direkte Steuern		127'355.05		102'200.00		94'580.05

10 Erfolgsrechnung nach Sachgruppe

Konto	Erfolgsrechnung Artengliederung ER	Rechnung 2023		Budget 2023		Rechnung 2022	
		Aufwand	Ertrag	Aufwand	Ertrag	Aufwand	Ertrag
4021	Grundsteuern		97'072.65	84'000.00		85'100.20	
4022	Vermögensgewinnsteuern		30'282.40	18'000.00		9'479.85	
4024	Erbschafts- und Schenkungssteuern			200.00			
403	Besitz- und Aufwandsteuern		2'060.00	1'800.00		1'820.00	
4033	Hundesteuer		2'060.00	1'800.00		1'820.00	
41	Regalien und Konzessionen		23'926.20	23'000.00		22'985.40	
412	Konzessionen		23'926.20	23'000.00		22'985.40	
4120	Konzessionen		23'926.20	23'000.00		22'985.40	
42	Entgelte		355'150.30	461'650.00		503'260.78	
420	Ersatzabgaben		27'440.20	28'000.00		22'373.40	
4200	Ersatzabgaben		27'440.20	28'000.00		22'373.40	
421	Gebühren für Amtshandlungen		16'371.45	17'600.00		32'631.05	
4210	Gebühren für Amtshandlungen		16'371.45	17'600.00		32'631.05	
424	Benützungsgebühren und Dienstleistungen		172'705.25	230'200.00		204'156.40	
4240	Benützungsgebühren und Dienstleistungen		172'705.25	230'200.00		204'156.40	
425	Erlös aus Verkäufen		58'866.70	168'500.00		188'536.35	
4250	Verkäufe		58'866.70	168'500.00		188'536.35	
426	Rückerstattungen		78'816.70	15'850.00		53'213.58	
4260	Rückerstattungen Dritter		78'816.70	15'850.00		53'213.58	
427	Bussen		950.00	1'500.00		2'350.00	

10 Erfolgsrechnung nach Sachgruppe

Konto	Erfolgsrechnung Artengliederung ER	Rechnung 2023		Budget 2023		Rechnung 2022	
		Aufwand	Ertrag	Aufwand	Ertrag	Aufwand	Ertrag
4270	Bussen		950.00	1'500.00		2'350.00	
44	Finanzertrag		278'555.80	269'710.00		267'920.03	
440	Zinsertrag		3'392.72	4'350.00		4'027.88	
4400	Zinsen flüssige Mittel		41.97	150.00		1.38	
4401	Zinsen Forderungen und Kontokorrente		3'104.30	3'000.00		3'454.40	
4409	Übrige Zinsen von Finanzvermögen		246.45	1'200.00		572.10	
443	Liegenschaftenertrag FV		225'623.35	222'260.00		220'113.50	
4430	Pacht- und Mietzinse Liegenschaften FV		200'518.50	202'060.00		198'116.50	
4439	Übriger Liegenschaftenertrag FV		25'104.85	20'200.00		21'997.00	
445	Finanzertrag aus Darlehen und Beteiligungen des VV		8'494.45			4'128.65	
4450	Erträge aus Darlehen VV		8'473.45			4'107.65	
4451	Erträge aus Beteiligungen VV		21.00			21.00	
447	Liegenschaftenertrag VV		41'045.28	43'100.00		39'650.00	
4470	Pacht- und Mietzinse Liegenschaften VV		40'965.28	42'800.00		39'490.00	
4472	Vergütung für Benützung Liegenschaften VV		80.00	300.00		160.00	
45	Entnahmen aus Fonds und Spezialfinanzierungen		857'427.21	80'600.00		47'999.70	
451	Entnahmen aus Fonds und Spezialfinanzierungen im Eigenkapital		857'427.21	80'600.00		47'999.70	
4510	Entnahmen aus Spezialfinanzierungen des EK		857'427.21	80'600.00		47'999.70	
46	Transferertrag		910'577.45	846'900.00		890'852.05	
460	Ertragsanteile		1'930.00	2'000.00		1'879.30	

10 Erfolgsrechnung nach Sachgruppe

Konto	Erfolgsrechnung Artengliederung ER	Rechnung 2023		Budget 2023		Rechnung 2022	
		Aufwand	Ertrag	Aufwand	Ertrag	Aufwand	Ertrag
4600	Anteil an Bundeserträgen		1'930.00	2'000.00		1'879.30	
461	Entschädigungen von Gemeinwesen		431'177.00	397'500.00		427'956.85	
4611	Entschädigungen von Kantonen und Konkordaten		297'180.15	225'300.00		277'188.00	
4612	Entschädigungen von Gemeinden und Gemeindeverbänden		133'996.85	172'200.00		150'768.85	
462	Finanz- und Lastenausgleich		454'763.00	433'800.00		425'985.00	
4621	Finanz- und Lastenausgleich von Kantonen und Konkordaten		239'921.00	227'800.00		224'160.00	
4622	Finanz- und Lastenausgleich von Gemeinden und Gemeindeverbänden		214'842.00	206'000.00		201'825.00	
463	Beiträge von Gemeinwesen und Dritten		22'547.45	13'500.00		34'815.80	
4631	Beiträge von Kantonen und Konkordaten		22'547.45	13'500.00		34'815.80	
469	Verschiedener Transferertrag		160.00	100.00		215.10	
4699	Rückverteilungen		160.00	100.00		215.10	
48	Ausserordentlicher Ertrag		93'974.64	207'500.00		86'139.34	
489	Entnahmen aus dem Eigenkapital		93'974.64	207'500.00		86'139.34	
4893	Entnahmen aus Vorfinanzierungen des EK		28'306.60	140'000.00		20'471.30	
4896	Entnahmen aus Neubewertungsreserven		65'668.04	67'500.00		65'668.04	
49	Interne Verrechnungen		62'203.20	60'400.00		62'246.75	
491	Dienstleistungen		17'273.60	18'400.00		17'317.15	
4910	Interne Verrechnung von Dienstleistungen		17'273.60	18'400.00		17'317.15	
494	Kalk. Zinsen und Finanzaufwand		44'929.60	42'000.00		44'929.60	
4940	Interne Verrechnung von kalk. Zinsen und Finanzaufwand		44'929.60	42'000.00		44'929.60	

10 Erfolgsrechnung nach Sachgruppe

Konto	Erfolgsrechnung Artengliederung ER	Rechnung 2023		Budget 2023		Rechnung 2022	
		Aufwand	Ertrag	Aufwand	Ertrag	Aufwand	Ertrag
9	Abschlusskonten	74'134.02	91'648.11		237'810.00	27'158.38	55'781.21
90	Abschluss Erfolgsrechnung	74'134.02	91'648.11		237'810.00	27'158.38	55'781.21
900	Abschluss Allgemeiner Haushalt	68'349.25			210'360.00		49'844.21
9000	Ertragsüberschuss	68'349.25					
9001	Aufwandüberschuss				210'360.00		49'844.21
901	Abschluss Spezialfinanzierungen und Fonds im EK	5'784.77	91'648.11		27'450.00	27'158.38	5'937.00
9010	Abschluss Spezialfinanzierungen und Fonds im EK, Ertragsüberschuss	5'784.77				27'158.38	
9011	Abschluss Spezialfinanzierungen und Fonds im EK, Aufwandüberschuss		91'648.11		27'450.00		5'937.00

Investitionsrechnung nach funktionaler Gliederung

Konto	Investitionsrechnung Funktionale Gliederung IR	Rechnung 2023		Budget 2023		Rechnung 2022	
		Ausgaben	Einnahmen	Ausgaben	Einnahmen	Ausgaben	Einnahmen
1	Öffentliche Ordnung und Sicherheit, Verteidigung					183'499.20	139'354.00
15	Feuerwehr					183'499.20	139'354.00
150	Feuerwehr					183'499.20	139'354.00
1500	Feuerwehr					183'499.20	139'354.00
1500.5060.01	Anschaffung Modulfahrzeug					183'499.20	
1500.6320.01	Investitionsbeiträge Gemeinden						139'354.00
6	Verkehr und Nachrichtenübermittlung	26'914.25		38'000.00		31'431.05	
61	Strassenverkehr	26'914.25		38'000.00		31'431.05	
615	Gemeindestrassen	26'914.25		38'000.00		31'431.05	
6150	Gemeindestrassen	26'914.25		38'000.00			
6150.5010.07	Belagssanierung (Zufahrt Weier-Süd)	26'914.25		38'000.00			
6155	Parkplätze					31'431.05	
6155.5060.01	Anschaffung Parkuhren					31'431.05	
7	Umweltschutz und Raumordnung	45'169.95	26'250.00	314'000.00	294'000.00	556'291.15	
71	Wasserversorgung					21'033.10	
710	Wasserversorgung					21'033.10	
7101	Wasserversorgung [Gemeindebetrieb]					21'033.10	
7101.5031.03	Wasserleitung Bären-Metzgerei					14'296.95	
7101.5290.01	Wasserverbund Rechtes Zulgtal					6'736.15	
72	Abwasserentsorgung	45'169.95	26'250.00	4'000.00		32'802.50	
720	Abwasserentsorgung	45'169.95	26'250.00	4'000.00		32'802.50	
7201	Abwasserentsorgung [Gemeindebetrieb]	45'169.95	26'250.00	4'000.00		32'802.50	
7201.5032.02	Sauberabwasserleitung Weier; Erweiterung	33'505.60					
7201.5292.01	Generelle Entwässerungsplanung (GEP)	11'664.35					

Investitionsrechnung nach funktionaler Gliederung

Konto	Investitionsrechnung Funktionale Gliederung IR	Rechnung 2023		Budget 2023		Rechnung 2022	
		Ausgaben	Einnahmen	Ausgaben	Einnahmen	Ausgaben	Einnahmen
7201.5620.01	Investitionsbeiträge ARA Thunersee			4'000.00			
7201.6310.01	Investitionsbeiträge Kanton GEP		26'250.00				
74	Verbauungen			310'000.00	294'000.00	2'455.55	
741	Gewässerverbauungen			310'000.00	294'000.00	2'455.55	
7410	Gewässerverbauungen			310'000.00	294'000.00	2'455.55	
7410.5290.01	Revitalisierungs- und Hochwasserschutzprojekt Limpach			310'000.00		2'455.55	
7410.6310.01	Revitalisierungs- und Hochwasserschutz Limpach, Kantonsbeiträge				294'000.00		
77	Übriger Umweltschutz					500'000.00	
771	Friedhof und Bestattung					500'000.00	
7710	Friedhof und Bestattung allgemein					500'000.00	
7710.5420.01	Darlehen Begräbnisbezirk Schwarzenegg (2022 - 2027)					500'000.00	
9	Finanzen und Steuern	26'250.00	72'084.20	294'000.00	352'000.00	139'354.00	771'221.40
99	Nicht aufgeteilte Posten	26'250.00	72'084.20	294'000.00	352'000.00	139'354.00	771'221.40
999	Abschluss	26'250.00	72'084.20	294'000.00	352'000.00	139'354.00	771'221.40
9990	Abschluss	26'250.00	72'084.20	294'000.00	352'000.00	139'354.00	771'221.40
9990.5900.01	Passivierte Einnahmen	26'250.00		294'000.00		139'354.00	
9990.6900.01	Aktivierte Ausgaben		72'084.20		352'000.00		771'221.40
	Total	98'334.20	98'334.20	646'000.00	646'000.00	910'575.40	910'575.40
	Gesamttotal	98'334.20	98'334.20	646'000.00	646'000.00	910'575.40	910'575.40

Investitionsrechnung nach Sachgruppe

Konto	Investitionsrechnung Artengliederung IR	Rechnung 2023		Budget 2023		Rechnung 2022	
		Ausgaben	Einnahmen	Ausgaben	Einnahmen	Ausgaben	Einnahmen
5	Investitionsausgaben	98'334.20		646'000.00		910'575.40	
50	Sachanlagen	60'419.85		38'000.00		229'227.20	
501	Strassen / Verkehrswege	26'914.25		38'000.00			
5010	Strassen / Verkehrswege	26'914.25		38'000.00			
6150.5010.07	Belagssanierung (Zufahrt Weier-Süd)	26'914.25		38'000.00			
503	Übriger Tiefbau	33'505.60				14'296.95	
5031	Tiefbauten Wasserversorgung					14'296.95	
7101.5031.03	Wasserleitung Bären-Metzgerei					14'296.95	
5032	Tiefbauten Abwasserbeseitigung	33'505.60					
7201.5032.02	Sauberabwasserleitung Weier; Erweiterung	33'505.60					
506	Mobilien					214'930.25	
5060	Mobilien					214'930.25	
1500.5060.01	Anschaffung Modulfahrzeug					183'499.20	
6155.5060.01	Anschaffung Parkuhren					31'431.05	
52	Immaterielle Anlagen	11'664.35		310'000.00		41'994.20	
529	Übrige immaterielle Anlagen	11'664.35		310'000.00		41'994.20	
5290	Übrige immaterielle Anlagen			310'000.00		9'191.70	
7101.5290.01	Wasserverbund Rechtes Zulgtal					6'736.15	
7410.5290.01	Revitalisierungs- und Hochwasserschutzprojekt Limpach			310'000.00		2'455.55	
5292	Abwasserentsorgung	11'664.35				32'802.50	
7201.5292.01	Generelle Entwässerungsplanung (GEP)	11'664.35				32'802.50	
54	Darlehen					500'000.00	
542	Gemeinden und Gemeindeverbände					500'000.00	
5420	Darlehen an Gemeinden und Gemeindezweckverbände					500'000.00	

Investitionsrechnung nach Sachgruppe

Konto	Investitionsrechnung Artengliederung IR	Rechnung 2023		Budget 2023		Rechnung 2022	
		Ausgaben	Einnahmen	Ausgaben	Einnahmen	Ausgaben	Einnahmen
7710.5420.01	Darlehen Begräbnisbezirk Schwarzenegg (2022 - 2027)					500'000.00	
56	Eigene Investitionsbeiträge			4'000.00			
562	Gemeinden und Gemeindeverbände			4'000.00			
5620	Investitionsbeiträge an Gemeinden und Gemeindeverbände			4'000.00			
7201.5620.01	Investitionsbeiträge ARA Thunersee			4'000.00			
59	Übertrag an Bilanz	26'250.00		294'000.00		139'354.00	
590	Passivierungen	26'250.00		294'000.00		139'354.00	
5900	Passivierte Einnahmen	26'250.00		294'000.00		139'354.00	
9990.5900.01	Passivierte Einnahmen	26'250.00		294'000.00		139'354.00	
6	Investitionseinnahmen		98'334.20		646'000.00		910'575.40
63	Investitionsbeiträge für eigene Rechnung		26'250.00		294'000.00		139'354.00
631	Kantone und Konkordate		26'250.00		294'000.00		
6310	Investitionsbeiträge von Kantonen und Konkordaten		26'250.00		294'000.00		
7201.6310.01	Investitionsbeiträge Kanton GEP		26'250.00				
7410.6310.01	Revitalisierungs- und Hochwasserschutz Limpach, Kantonsbeiträge				294'000.00		
632	Gemeinden und Gemeindeverbände						139'354.00
6320	Investitionsbeiträge von Gemeinden und Gemeindeverbänden						139'354.00
1500.6320.01	Investitionsbeiträge Gemeinden						139'354.00
69	Übertrag an Bilanz		72'084.20		352'000.00		771'221.40
690	Aktivierungen		72'084.20		352'000.00		771'221.40
6900	Aktivierte Ausgaben		72'084.20		352'000.00		771'221.40
9990.6900.01	Aktivierte Ausgaben		72'084.20		352'000.00		771'221.40